

2007



PROVINCIA
DI PIACENZA

SISTEMA AMBIENTALE

CONFERENZA DI PIANIFICAZIONE PTCP 2007

Piacenza, Sala del Consiglio Provinciale, 12 febbraio 2008

DAL QUADRO CONOSCITIVO AL PIANO

Le aree naturali

2007



PROVINCIA
DI PIACENZA

SISTEMA AMBIENTALE

Quadro conoscitivo



1. ASSETTO VEGETAZIONALE

2. INVASI ED ALVEI DI LAGHI , BACINI E CORSI D'ACQUA

3. ZONE UMIDE

4. LA GOLENA DI PO

5. AREE DI PARTICOLARE PREGIO NATURALISTICO

6. SITI DI RETE NATURA 2000 (SIC E ZPS)

2007



PROVINCIA
DI PIACENZA

SISTEMA AMBIENTALE

ASSETTO VEGETAZIONALE

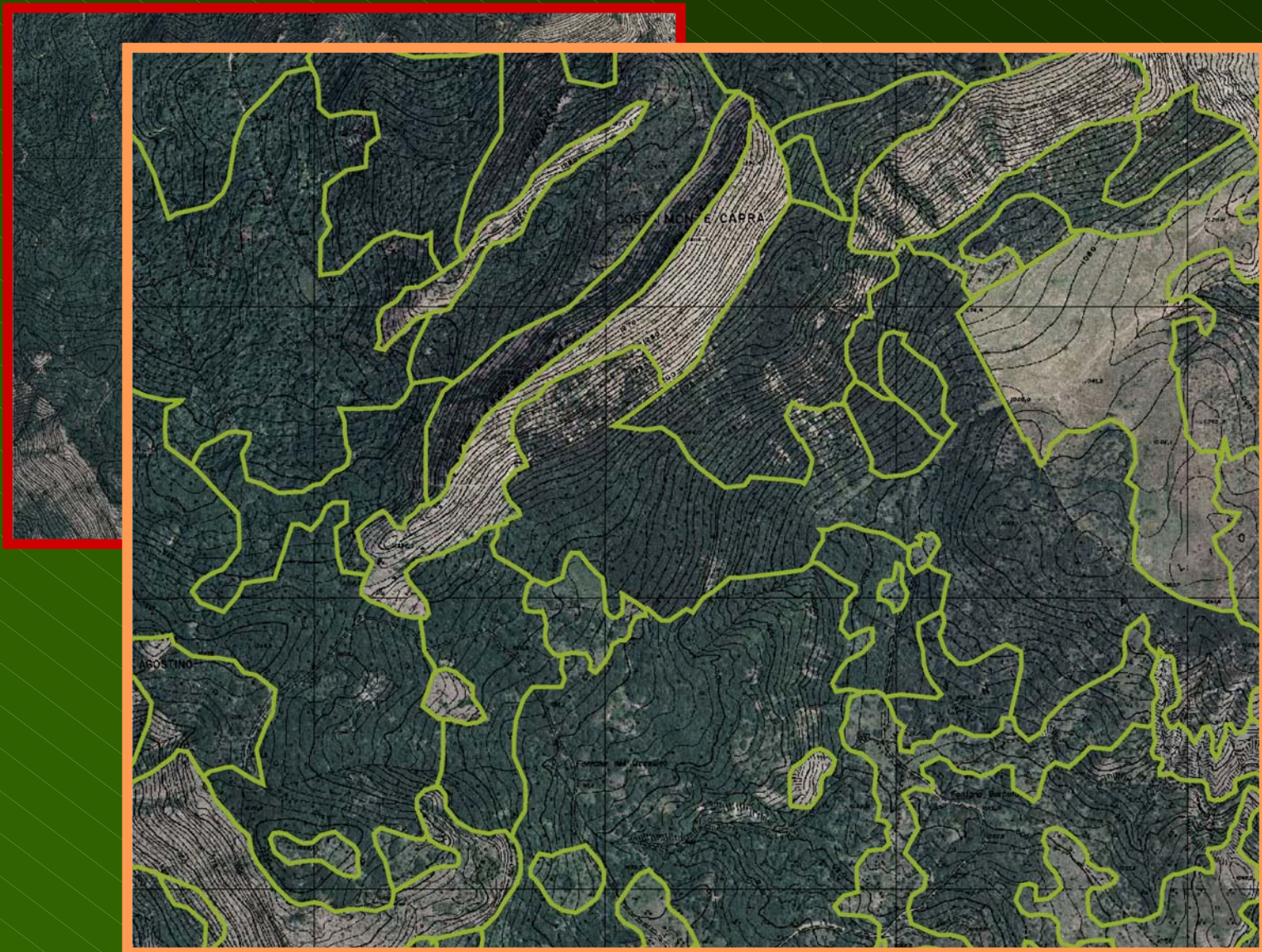

2007



PROVINCIA
DI PIACENZA

SISTEMA AMBIENTALE

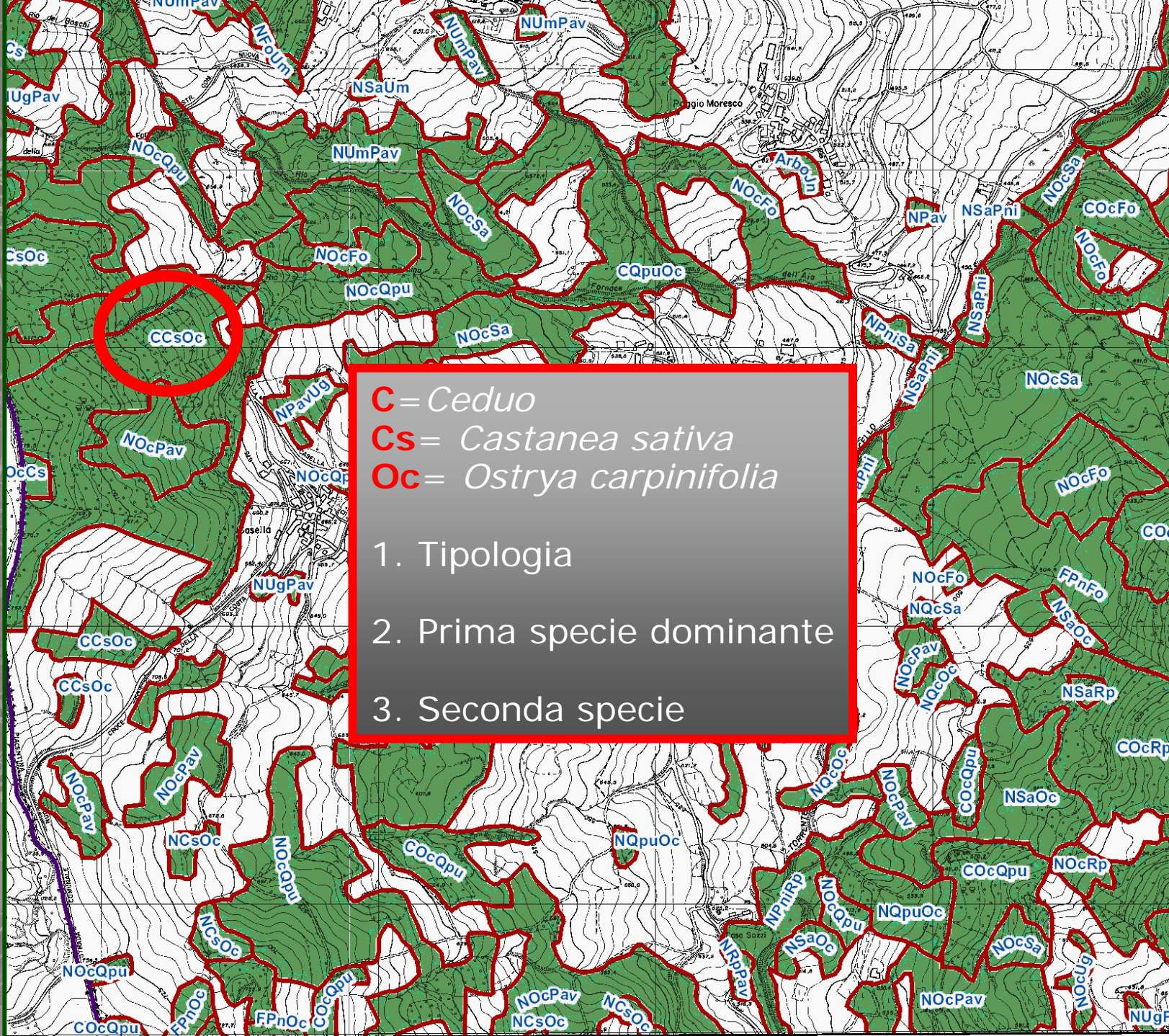

2007



PROVINCIA
DI PIACENZA

SISTEMA AMBIENTALE

LE ZONE UMIDE DI MONTAGNA: LAGHI, TORBIERE, PRATI UMIDI.....

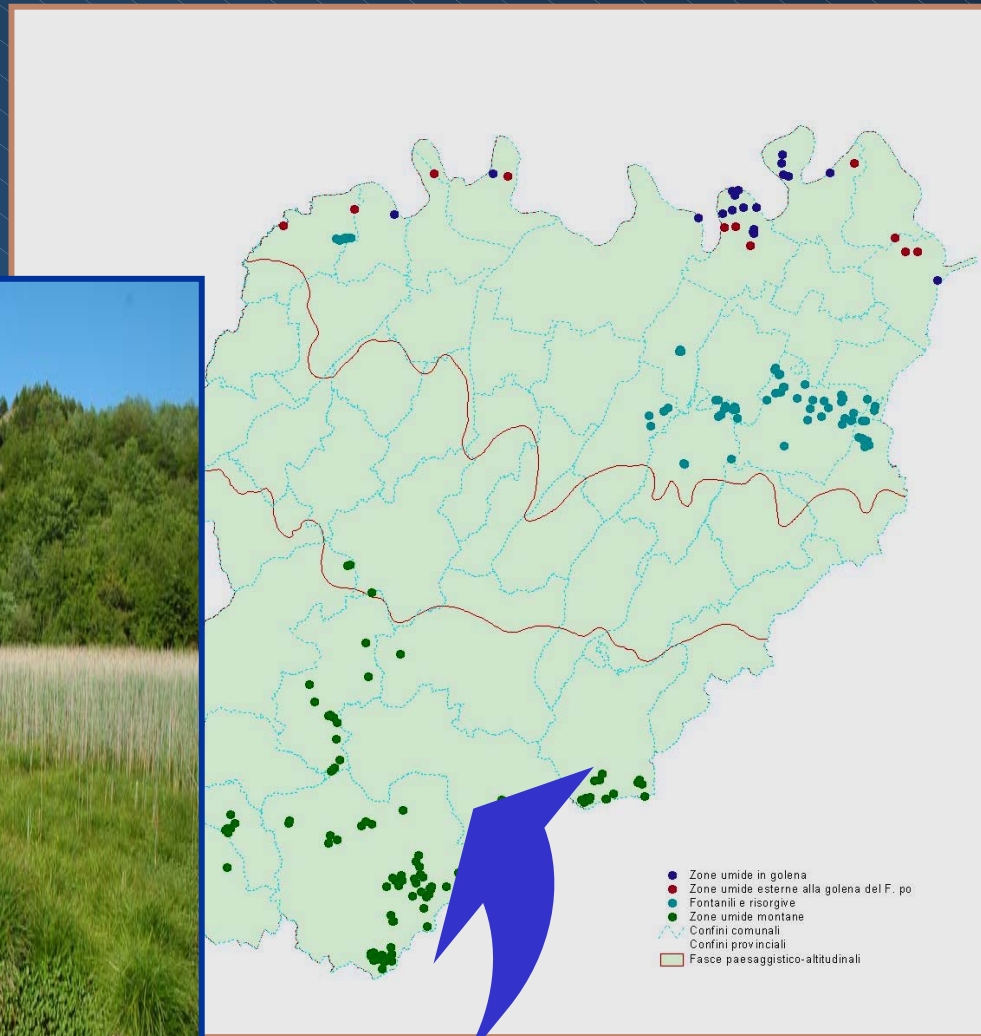

2007



PROVINCIA
DI PIACENZA

SISTEMA AMBIENTALE

ZONE UMIDE DI PIANURA



Fontanili

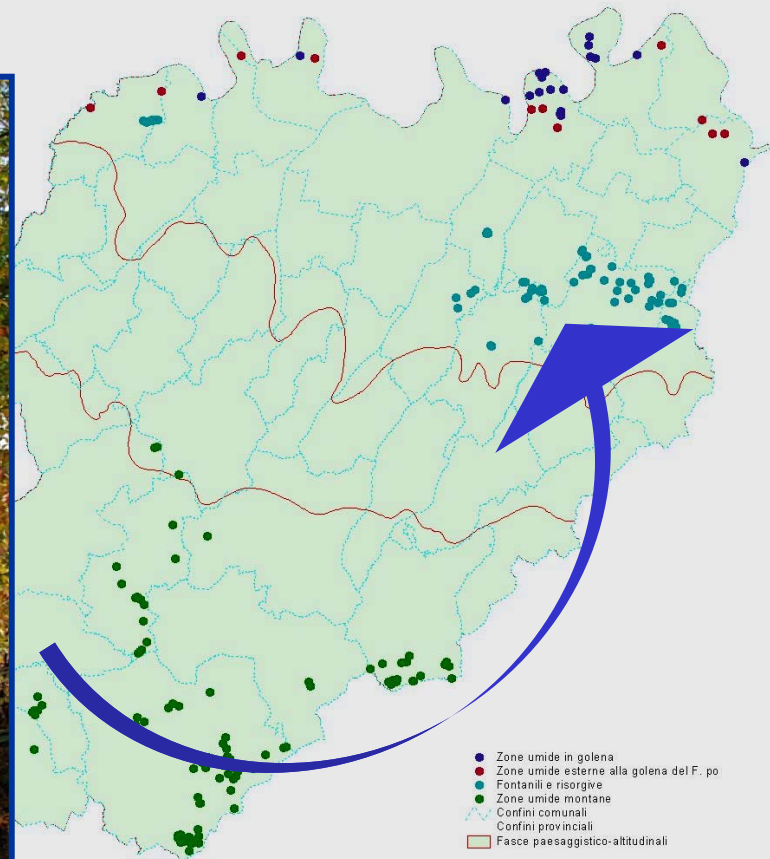

2007



PROVINCIA
DI PIACENZA

SISTEMA AMBIENTALE

LA GOLENA DI PO



Lanca di Po

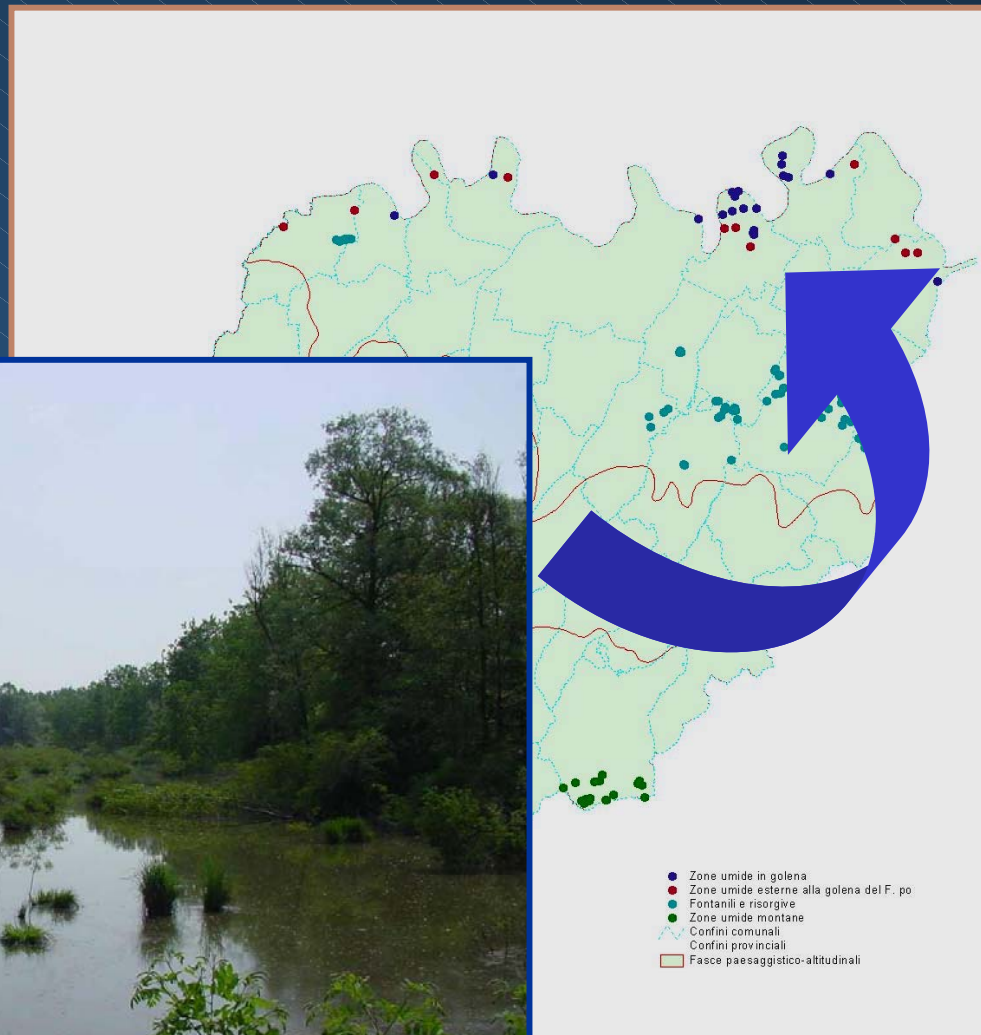

2007



PROVINCIA
DI PIACENZA

SISTEMA AMBIENTALE

AREE DI PARTICOLARE PREGIO NATURALISTICO

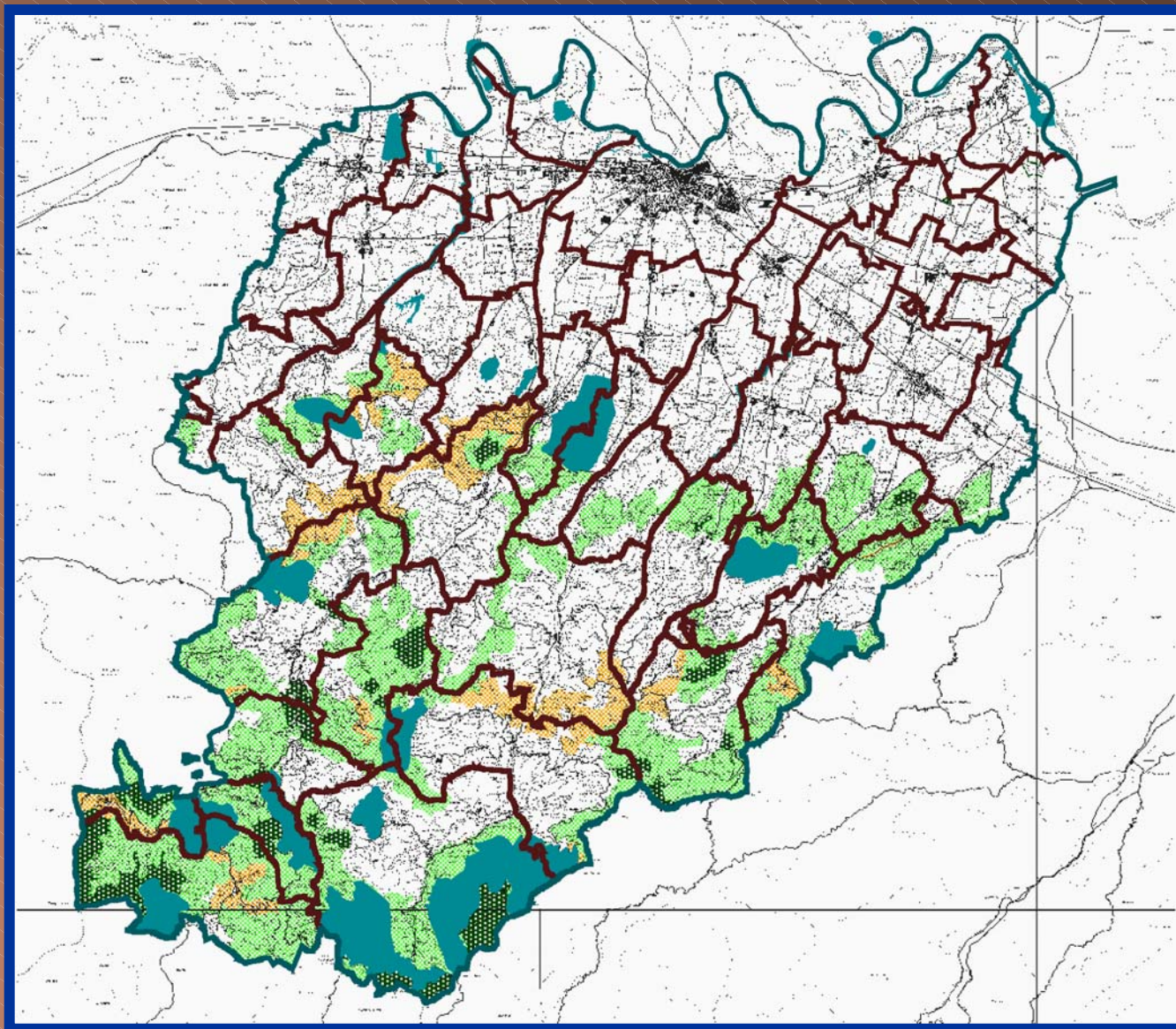

2007



PROVINCIA
DI PIACENZA

SISTEMA AMBIENTALE



SITI DI RETE NATURA 2000

Rete Natura 2000 trae origine dalle **Direttive dell'Unione Europea n. 43 del 1992** denominata "*Habitat*" e **n. 409 del 1979**, denominata "*Uccelli*".

2007



PROVINCIA
DI PIACENZA

SISTEMA AMBIENTALE

Siti di RETE NATURA 2000 in Provincia di Piacenza

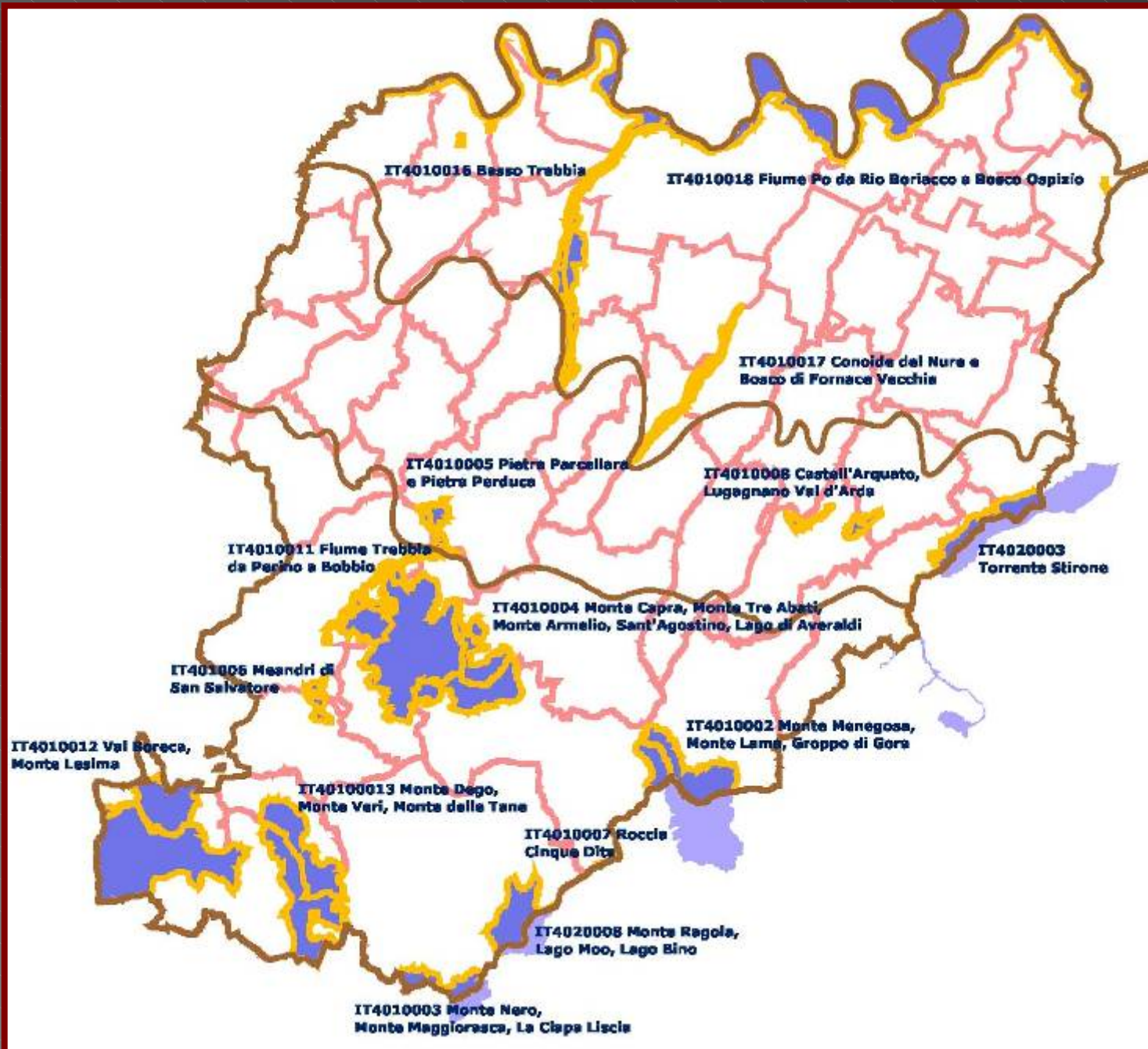

2007

Siti di RETE NATURA 2000 in Regione Emilia Romagna

Rete Natura 2000: ripartizione provinciale

Province	SIC	ZPS	Rete Natura 2000 (SIC + ZPS)		Rapporto siti - superficie territorio
	n.	n.	n.	ha	%
Piacenza	13	3	13	27.113	10,5
Parma	18	8	21	32.264	9,4
Reggio Emilia	21	11	22	29.406	12,8
Modena	12	13	17	24.870	9,2
Bologna	19	11	22	39.722	10,7
Ferrara	11	14	15	51.191	19,4
Ravenna	16	13	19	20.184	10,9
Forlì-Cesena	15	2	15	29.610	12,4
Rimini	2	0	2	2.505	4,7
TOTALI	127	75	146	256.866	11,6



2007



PROVINCIA
DI PIACENZA

SISTEMA AMBIENTALE

RETE NATURA 2000 in Italia

REGIONE Di riferimento	Copertura Natura 2000	
	<i>sup. (ha)</i>	<i>%</i>
Abruzzo	421.456	39,10%
Campania	395.520	29,10%
Liguria	147.228	27,20%
Lazio	430.708	25,00%
Puglia	474.282	24,50%
Prov. Trento	152.033	24,50%
Valle d'Aosta	76.244	23,40%
Veneto	403.705	21,90%
Molise	94.276	21,20%
Sicilia	545.544	21,20%
Emilia-Romagna	256.847	11,60%

REGIONE Di riferimento	Copertura Natura 2000	
	<i>sup. (ha)</i>	<i>%</i>
Calabria	314.347	20,80%
Prov. Bolzano	149.818	20,30%
Sardegna	427.183	17,70%
Friuli Venezia G.	137.084	17,50%
Basilicata	157.232	15,70%
Lombardia	344.926	14,50%
Umbria	120.158	14,20%
Marche	136.847	14,10%
Piemonte	334.284	13,20%
Toscana	293.106	12,80%
TOTALE	5.812.828	19,30%

2007



PROVINCIA
DI PIACENZA

SISTEMA AMBIENTALE

Quadro conoscitivo - Regione Emilia Romagna

Homepage - Regione Emilia-Romagna - Rete Natura 2000 - SIC e ZPS - Microsoft Internet Explorer

Indirizzo <http://www.regione.emilia-romagna.it/natura2000/>

Regione Emilia-Romagna

Dove trovare i dati?

Rete Natura 2000

Introduzione

[Elenco aree per provincia](#)

Mappe provinciali:



[Inquadramento](#)
[Normativa](#)
[Dati riepilogativi](#)

[Cartografia interattiva](#)

Gestione dei siti
[Bibliografia](#)
[Indirizzi utili](#)



Rete Natura 2000 trae origine dalla Direttiva dell'Unione Europea n. 43 del 1992 denominata "Habitat" finalizzata alla conservazione della diversità biologica presente nel territorio dell'Unione stessa e, in particolare, alla tutela di una serie di habitat e di specie animali e vegetali particolarmente rari indicati nei relativi Allegati I e II. La Direttiva in questione prevede che gli Stati dell'Unione Europea contribuiscano alla costituzione della rete ecologica Natura 2000 in funzione della presenza e della rappresentatività sul proprio territorio di questi ambienti e delle specie, individuando aree di particolare pregio ambientale denominate Siti di Importanza Comunitaria (SIC), ai quali vanno aggiunte le Zone di Protezione Speciale (ZPS), previste dalla Direttiva n. 409 del 1979, denominata "Uccelli".

Rete Natura 2000 (SIC e ZPS) in Emilia-Romagna

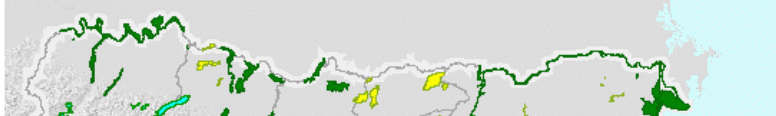

Operazione completata

Internet

2007



PROVINCIA
DI PIACENZA

SISTEMA AMBIENTALE

Quadro conoscitivo – Provincia di Piacenza



All. B4. 4 (T)

Siti di Rete Natura 2000

***Atlante degli habitat e degli areali di distribuzione
potenziale della fauna***

(scala 1:25.000)

Cartografia

2007



PROVINCIA
DI PIACENZA

SISTEMA AMBIENTALE

Quadro conoscitivo – Provincia di Piacenza

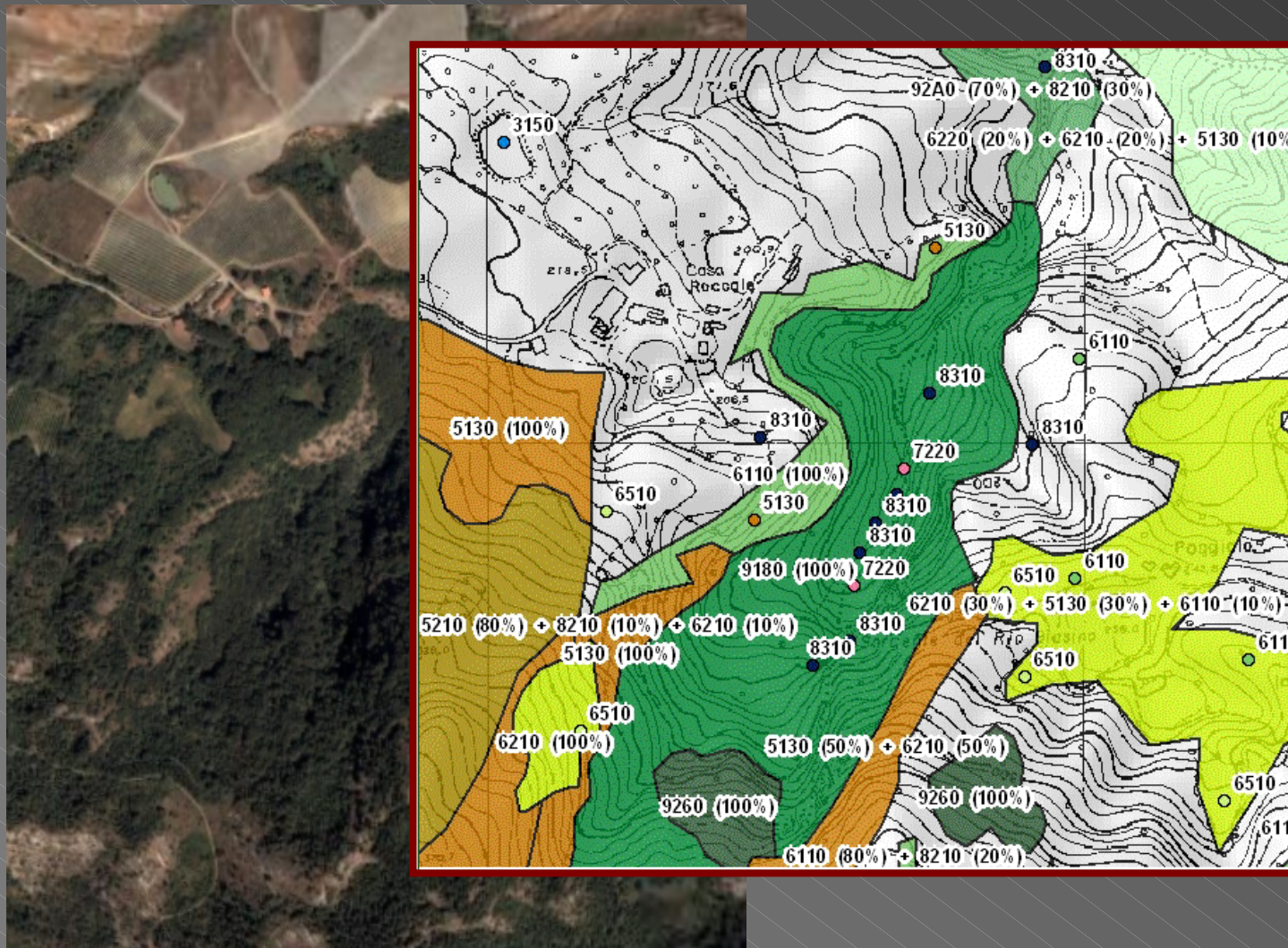

Cartografia



Quadro conoscitivo – Provincia di Piacenza

LETTURA DELLE LEGGENDE

Codice e nome del sito, estensione in ettari, comuni territorialmente interessati

Specie di interesse comunitario (fauna, flora in un unico caso, SIC IT4010008), associate al mosaico di habitat utilizzato, indicato unicamente dal codice riportato in cartografia e nella legenda della vegetazione

Quadro d'unione dei Siti di Rete Natura 2000 sul territorio provinciale. In grigio la localizzazione delle carte relative al sito

SITI DI RETE NATURA 2000 – Provincia di Piacenza
 Carta degli habitat e della distribuzione potenziale delle specie faunistiche di interesse comunitario

T4010013 MONTE DEGO, MONTE VERI, MONTE DELLE TANE
 Superficie: 2.997 ha Comuni interessati: Cortigiane, Ottone

VEGETAZIONE e USO SUOLO
 (in parentesi: habitat Natura 2000 - All. I Dir. Habitat - se pertinenti)

- 1000 Boschi misti con castagni degradati (9200 apertivo)
- 1001 Boschi misti di querce e carpini con vegetazione di rovine affioranti (6110*, 6130, 6210)
- 1002 Castagneti da frutto (9200, 6210 apertivo)
- 1003 Castagneti degradati (9200)
- 1004 Cespugli abissi
- 1005 Cespugliati con ginostro (5130, 6110*)
- 1006 Cespugliati con ginostro e pino mugo (5130)
- 1007 Cespugliati con ginostro e vegetazione dei serpenti (5130, 6130, 6110*, 6210, 6250)
- 1008 Detti montani termofili (6130, 6110*)
- 1009 Faggete
- 1010 Faggete con brughiere (4050)
- 1011 Faggete con *Sedum* e *Abies* (6110*, 6210)
- 1012 Impianti artificiali di confine
- 1013 Ontaneti (9180*)
- 1014 Ontaneti con praterie umide (9180*)
- 1015 Praterie aperte
- 1016 Praterie umide con ginostri (5130, 6210*)
- 1017 Querceti misti
- 1018 Vegetazione a grandi cactei
- 1019 Vegetazione dei banchi ghiaiosi (fluviali) (3240, 3250, 9180*)
- 1020 Vegetazione dei serpenti (6130, 6110*, 6250)
- 1021 Vegetazione pioniera a *Sedum* (6110*)
- 1022 Vegetazione pioniera delle rovine con *ononide* (5130, 6110*, 6130)

FAUNA
 (in parentesi: specie faunistiche di interesse comunitario)

Specie	Dir. Habitat - All. I	Dir. Habitat - All. II	Note
1000	<i>Ferula apertiva</i> , <i>Caprimulgus apertivo</i>		Fa: N, Ca: N, C
1001	<i>Ferula apertiva</i>		Fa: N
1002	<i>Ferula apertiva</i>		Fa: N
1003	<i>Caprimulgus europaeus</i> , <i>Lanius collurio</i>		Ca: Lc: N, C
1004	<i>Caprimulgus europaeus</i> , <i>Lanius collurio</i> , <i>Lullula arborea</i>		Ca: Lc: N, C
1005	<i>Ferula apertiva</i>		Fa: N
1006	<i>Caprimulgus europaeus</i> , <i>Salix compressa</i>		Ca: Lc: N, C
1007	<i>Ferula apertiva</i>		Fa: N
1008	<i>Lullula arborea</i>		Lc: N, C
1009	<i>Caprimulgus europaeus</i> , <i>Lanius collurio</i>		Ca: Lc: N, C
1010	<i>Circusus gallicus</i> , <i>Ferula apertiva</i>		Cg, Fa: N
1011	<i>Ferula apertiva</i> , <i>Caprimulgus apertivo</i>		Fa: N, Ca: N, C (in habitat di transizione)
1012		<i>Lanius collurio</i> , <i>Lullula arborea</i>	Lc: R, Fa: N, C
1013	<i>Caprimulgus europaeus</i>		Ca: N, C
1014	<i>Caprimulgus europaeus</i>		Ca: N, C

Specie abilitate

- 1000-1001 *Oncomelanus*
- 1000-1001 *Croce ligata* (All. I - Dir. Habitat) - C
- 1000-1001 *Salix*
- 1000-1001 *Apule chiropter* (All. I - Dir. Habitat) - C

Habitat puntuale

- 1000-1001 *Habitat puntuale* (Rk, Vgc)
- 1000-1001 *Magnocarpion* (Rk, Vgc)

Rifugi chiroteri

- 1000-1001 *Rifugi chiroteri*
- 1000-1001 *Rifugi chiroteri* (Dir. Habitat - All. II)

Legenda della vegetazione: ogni colore, accompagnato da un codice (due, tre lettere), indica un mosaico di habitat descritto sinteticamente a lato. Se tra questi sono presenti habitat di interesse comunitario, gli stessi sono indicati tra parentesi

Nella colonna "note": tipologia di utilizzo del mosaico di habitat di appartenenza da parte delle specie di interesse comunitario (riportate con l'abbreviazione del nome specifico):

R - rifugio
 N - nidificazione, riproduzione
 C - caccia, foraggiamento

Nel box grigio: specie eventualmente diffuse a scala di sito, che non utilizzano mosaici specifici

Indicazione di eventuali habitat di interesse comunitario non cartografabili come aree in quanto di dimensioni non rilevabili alla scala della carta

Indicazione delle specie di interesse comunitario presenti nei rifugi dei chiroteri o nelle zone umide utilizzate dagli anfi come siti riproduttivi



2007



PROVINCIA
DI PIACENZA

SISTEMA AMBIENTALE

Quadro conoscitivo – Provincia di Piacenza



All. B3.3 (R)

**Siti di Rete Natura
2000**

Relazione



2007



PROVINCIA
DI PIACENZA

SISTEMA AMBIENTALE

Aree Naturali Protette

Parco Regionale del Trebbia (Comuni di Piacenza, Calendasco, Rottofreno, Gossolengo, Gragnano, Gazzola, Rivergaro, Travo)

Paesaggio naturale e seminaturale protetto del Riglio (Comuni di Agazzano, Pianello V.T., Borgonovo V.T., Piozzano, Pecorara)

Paesaggio naturale e seminaturale protetto del Monte Moria (Comuni di Morfasso e e Lugagnano)

Paesaggio naturale e seminaturale protetto della Val Tidone (Comuni di S. Giorgio, Carpaneto, Pontenure)

Paesaggio naturale e seminaturale protetto della Val d'Arda (Comuni di Alseno e Fiorenzuola)

Area di riequilibrio ecologico dei fontanili di Chiaravalle della Colomba (Comune di Alseno)



2007



PROVINCIA
DI PIACENZA

SISTEMA AMBIENTALE

VAL.S.A.T. – carta della propensione alla tutela naturalistica

Indicatori:

Elementi di interesse naturalistico

Elementi di valenza ecologica

Elementi di interesse paesaggistico

Biodiversità

Elementi di fragilità geomorfologica

Vulnerabilità degli acquiferi

Vicinanza all'edificato

E' possibile definire un punteggio di propensione complessivo di **idoneità alla tutela naturalistica** delle diverse zone del territorio per le quali si possono definire specifiche politiche di tutela

