

2007



PROVINCIA
DI PIACENZA

CONFERENZA DI PIANIFICAZIONE

L'evoluzione delle principali destinazioni programmate dei suoli: i risultati rilevati attraverso la base informativa "sintesi dei PRG"

Piacenza, Sala del Consiglio Provinciale

29 Gennaio 2008

La L.R. 24 marzo 2000, n. 20,

Disciplina generale sulla tutela e l'uso del territorio,
ha sottolineato formalmente, all'interno delle Regione
ER, la dimensione ed il ruolo dei sistemi informativi
territoriali ed in specifico delle basi cartografiche che li
caratterizzano

articolo A-27

c.1,-Tutti gli strumenti di pianificazione territoriale e urbanistica, provinciali e comunali, e le relative analisi del quadro conoscitivo devono potersi agevolmente **confrontare fra di loro** in modo **geografico e digitale**. Per queste finalità devono essere rappresentati, alle scale indicate, su carte topografiche aggiornate e congruenti tra loro (*Atto di indirizzo e coordinamento tecnico in materia di strumenti cartografici digitali* **DCR 484/03**)

	PRODOTTI CARTOGRAFICI		
ARGOMENTI	-A- CTR/CGU	-B- Tematismi e piani settoriali	-C- Piani territoriali generali (PTR, PTCP, PSC-POC)
1-Georeferenziazione	Standard regionale-nazionale	Sulla CTR-CGU	Sulla CTR-CGU
2-Modello dati	Standard regionale-nazionale	Specifico per ogni base dati	Da sperimentare (RER- DD2172/06)
3-Formato (di scambio)	Standard industriale pubblico	Standard industriale pubblico	Standard industriale pubblico
4-Documentazione (metadati)	Standard internazionale	Standard Internazionale	Standard internazionale
5-Regole d'interscambio	Standard regionale-nazionale	Standard Regionale-nazionale	Standard regionale-nazionale
6-Controllo di qualità (autocertificazione)	Standard regionale/nazionale / internazionale	Standard regionale/nazionale/ internazionale	Standard regionale/nazionale / internazionale

- Georeferenziazione
- Modello dati
- Formato
- Documentazione
- Regole interscambio
- Controllo qualità

sistemi informativi
&
basi informative territoriali

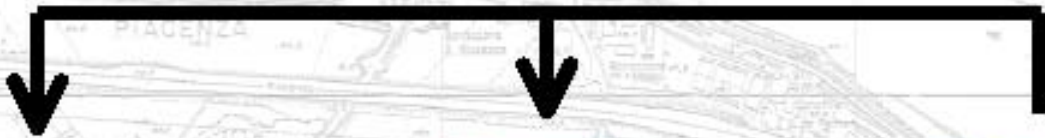

CTR/CGU



BASI TEMATICHE

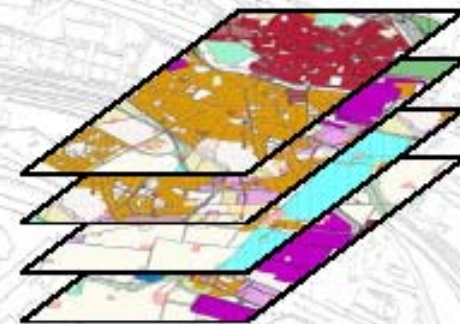

PIANI TERRITORIALI

- basi raster
- Progetto aggiornamento straordinario CTR/CGU
- Raffittimento rete IGM
- DB reticolo stradale
- Sezioni di censimento

- Cartografia catastale
- Carta Forestale Semplificata
- Sintesi dei PRG comunali
-

- PTCP
- PSC

2.1. Schema concettuale cartografia di Sintesi e relazioni

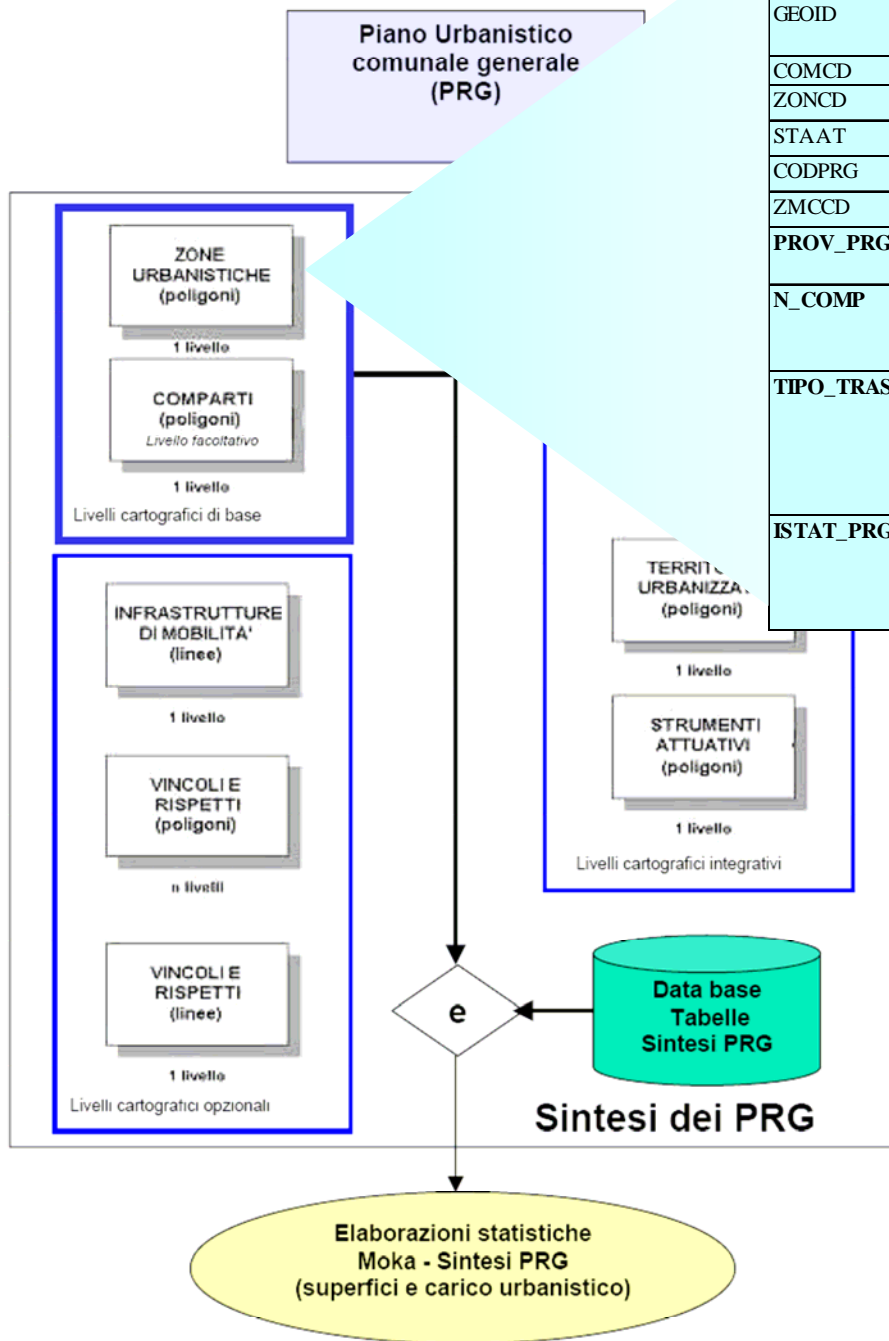

ZONURB TABELLA ATTRIBUTI:

Nome campo	Tipo campo	Chiave	Descrizione
GEOID	Numerico (10, 0)		Identificatore poligono area urbanistica omogenea
COMCD	Carattere (5)		Codice ISTAT del Comune di riferimento
ZONCD	Carattere (2)		Codice zona urbanistica di sintesi
STAAT	Numerico (1, 2)		Stato di attuazione della capacità edificatoria
CODPRG	Carattere (20)		Denominazione zona di piano originale comunale
ZMCCD	Carattere (2)		Macro classificazione zona urbanistica
PROV_PRG	Carattere (20)		Denominazione zona di piano originale provinciale
N_COMP	Carattere (8)	(*)	Identificativo comparto Se il poligono NON fa parte di nessun comparto si mette il carattere "--" (non va lasciato vuoto)
TIPO_TRASF	Carattere (1)		Tipo di trasformazione prevista: R = Ristrutturazione (trasformazione) C = Completamento E = Espansione (nuova edificazione) - = Non compilato (non va lasciato vuoto)
ISTAT_PRG	Carattere (25)	PK	Codice ISTAT del Comune di riferimento + denominazione zona di piano originale provinciale COMCD+ PROV_PRG

ZMCCD	descrizione
01	<i>zone per insediamenti residenziali</i>
02	<i>zone per insediamenti produttivi</i>
03	<i>zone per insediamenti direzionali e terziari</i>
04	<i>zone per insediamenti turistico - ricreativi e ricettivi</i>
05	<i>zone per attrezzature pubbliche di interesse generale</i>
06	<i>zone per servizi pubblici di quartiere</i>
07	<i>zone per impianti e attrezzature generali</i>
08	<i>zone per infrastrutture di mobilità</i>
09	<i>zone per attività agricole</i>
10	<i>zone per attività estrattive</i>
11	<i>zone di tutela</i>

classificazione di dettaglio (campo zoncd)

zone per insediamenti residenziali (codice macro classificazione 01)

A	zone storiche-culturali consolidate
B	zone edificate a prevalente destinazione residenziale
BV	zone a verde residenziale
CC	zone per nuovi insediamenti residenziali
CD	zone per insediamenti residenziali-produttive
CT	zone per insediamenti residenziali-terziari
CM	zone per nuovi insediamenti residenziali misti
CR	zone turistico - residenziali

zone per insediamenti produttivi (codice macro classificazione 02)

D2	zone per insediamenti produttivi
DA	zone artigianali
DI	zone industriali
DB	zone industriali-artigianali
DC	zone produttive-residenziali
DV	zone tecnico-distributive (logistica e servizi alle imprese)
DZ	zone produttive-terziarie (miste)
DP	zone produttive miste in area portuale

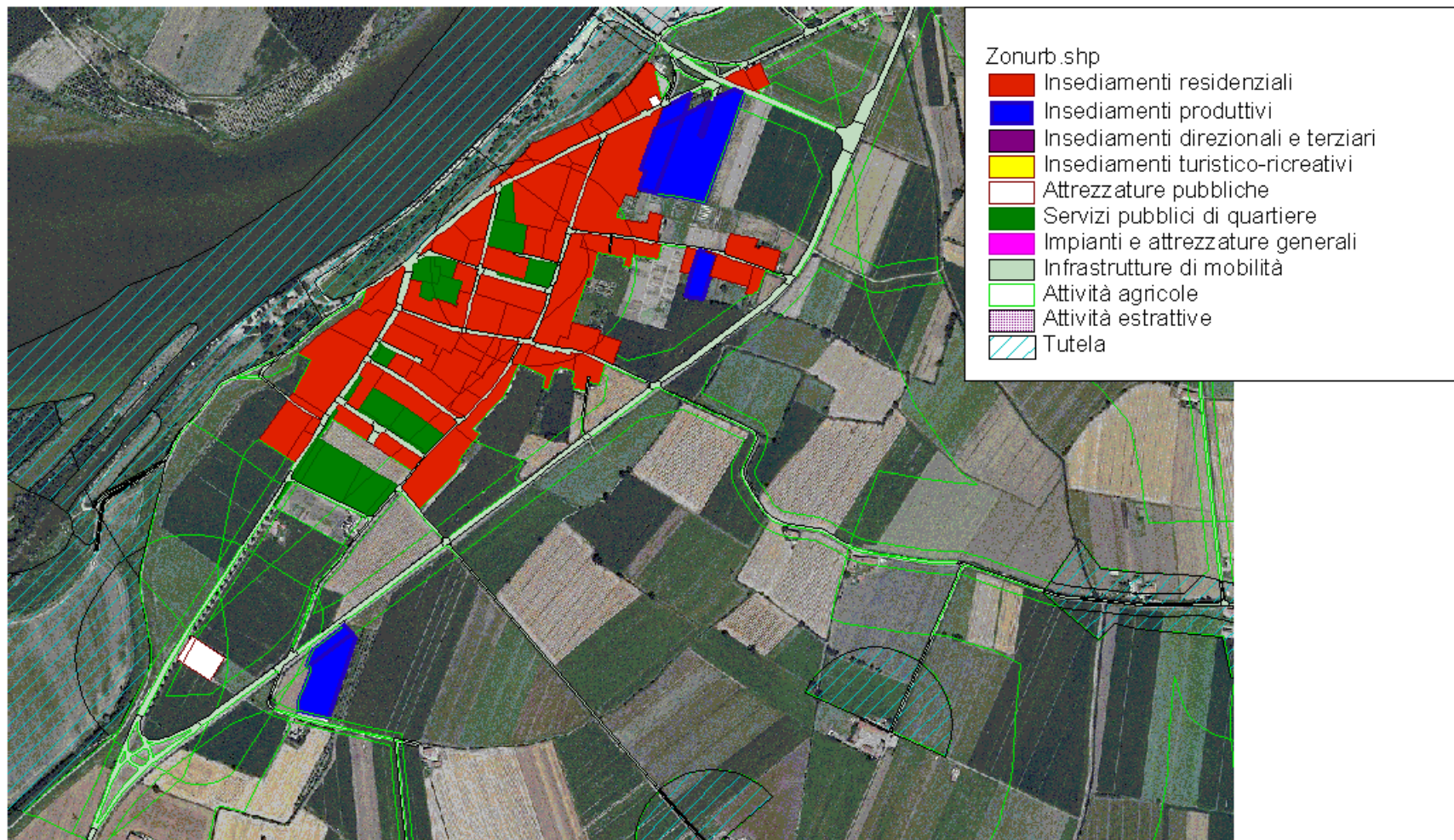

Sintesi Prg 2000 - Monticelli d'O.

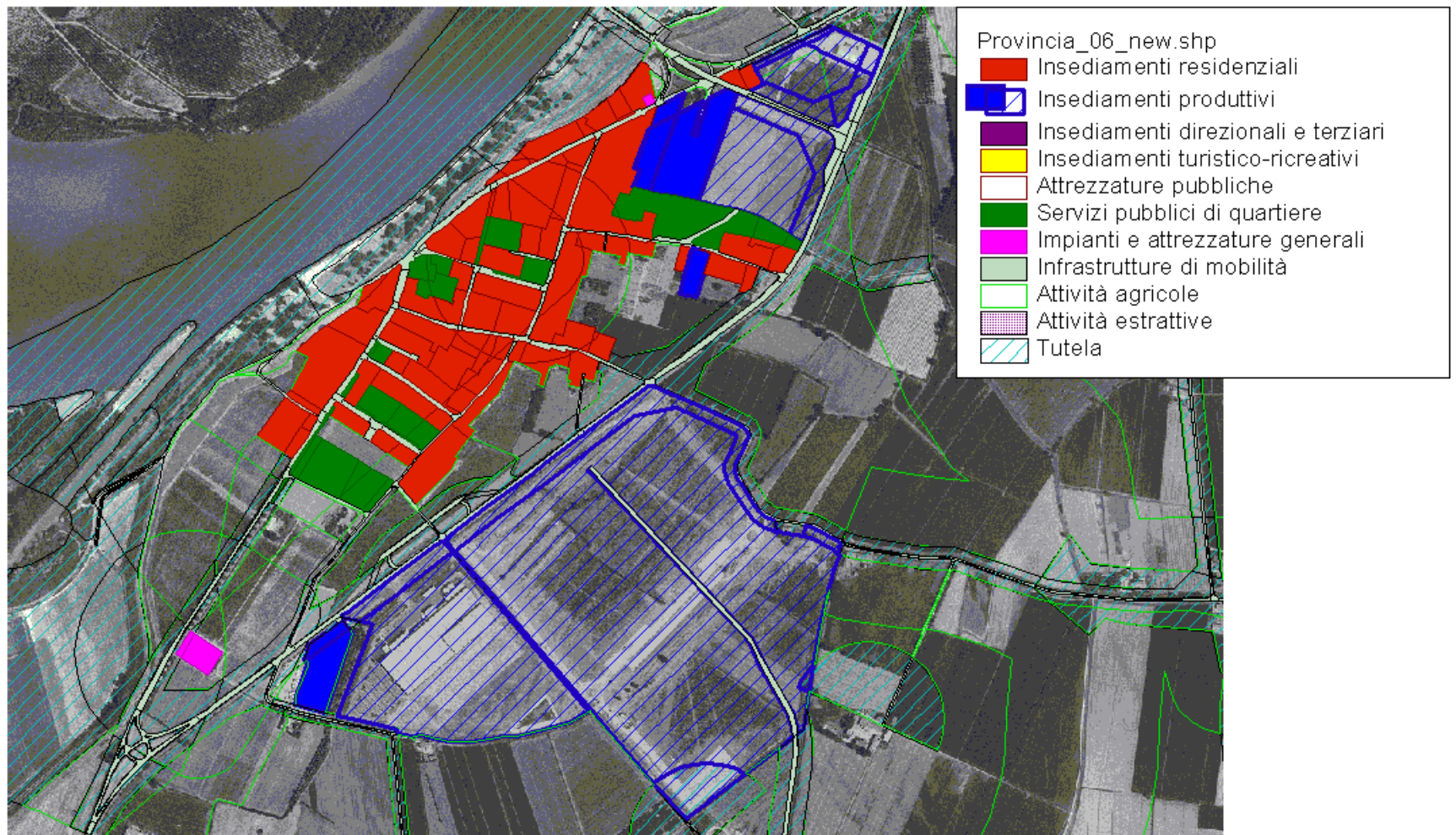

Sintesi Prg 2006 - Monticelli d'O.

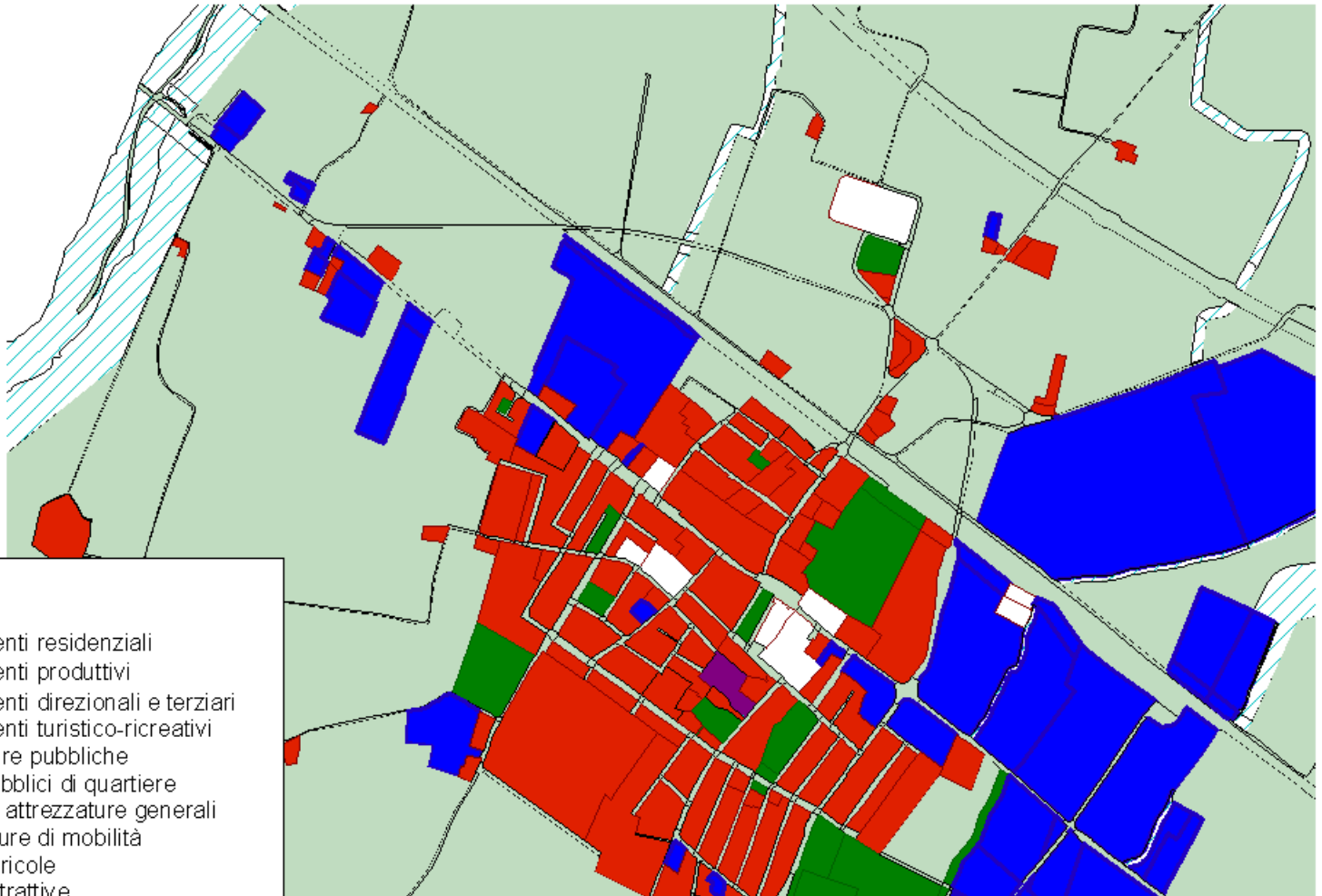

Sintesi Prg 2000 - Pontenure

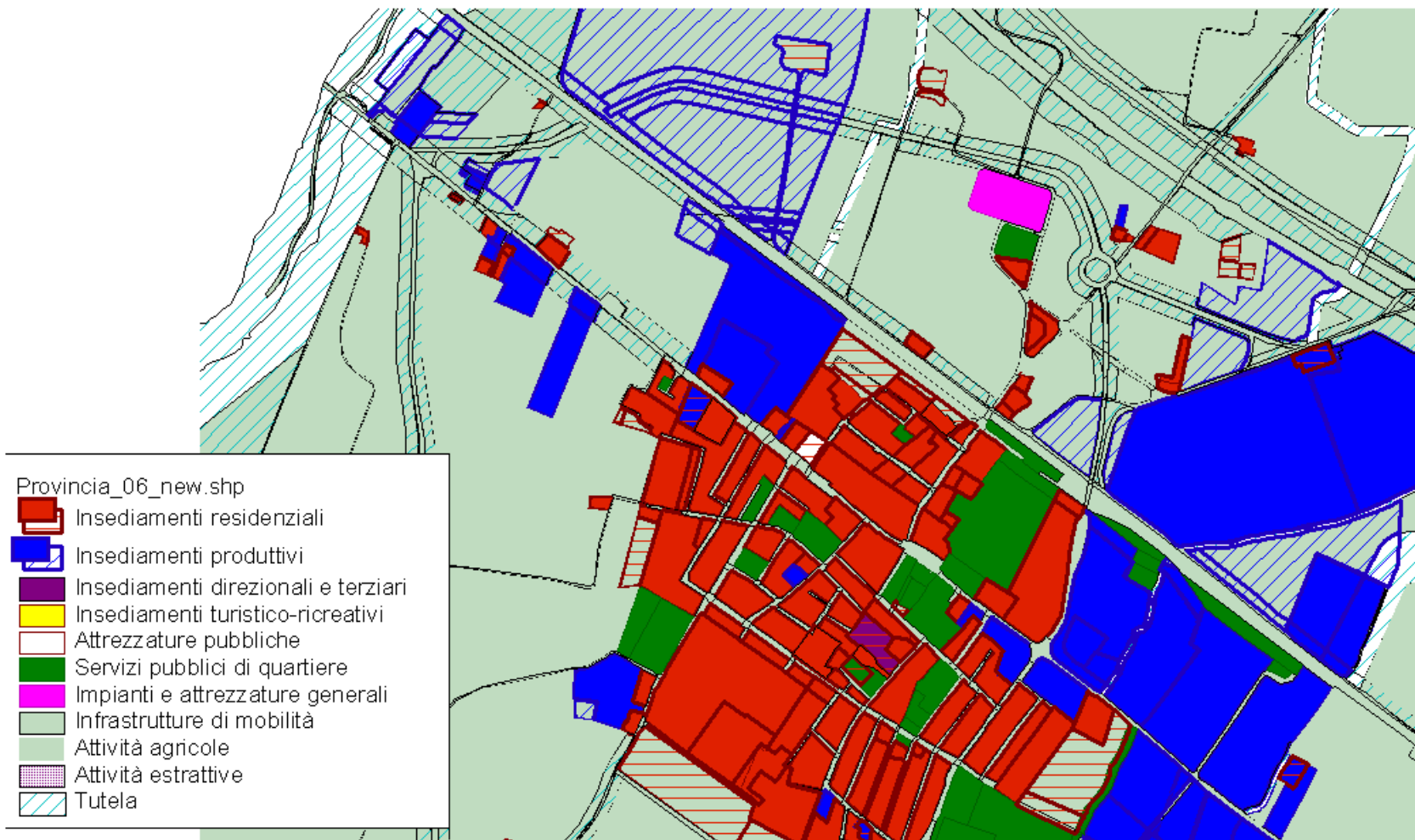

Zoncd	CC
Zmccd	01
Art_nta	4.1
Mod_int	05
Codprg	PP2e
Prov_prg	PP2e
N_comp	_02
Tipo_trasf	E
Comp_orig	
Istat_prg	33037PP2e
Istat_comp	33037_02
Newarea	38736.5105

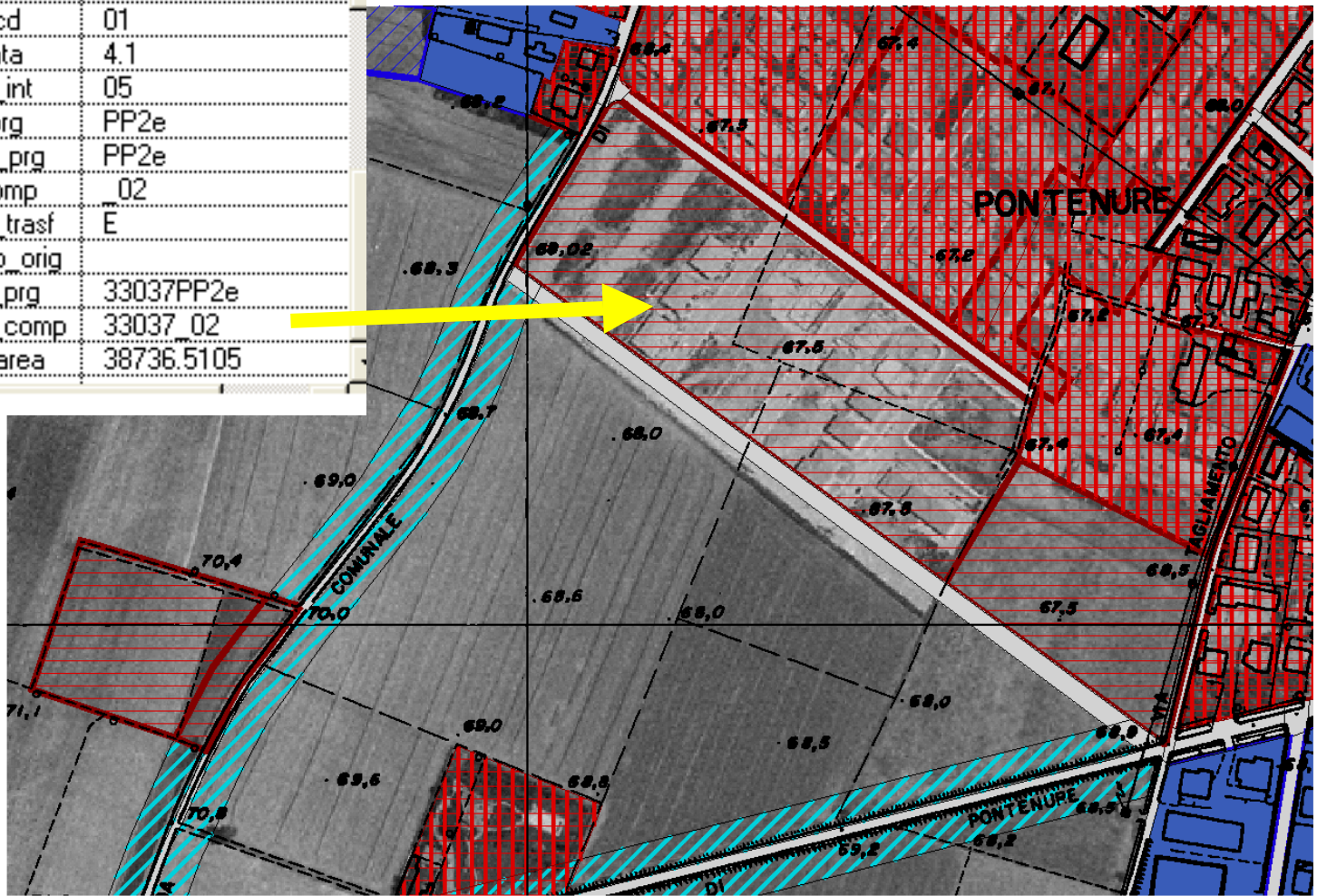

Sintesi Prg 2006 - Pontenure

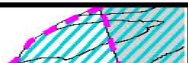

Aggiornamento 2006 del progetto " Sintesi dei PRG Comunali"

Comune di CASTEL S. GIOVANNI (33013)

varianti inserite = 5

Macroaree		AI 2000 (27.01.1997)	AI 2003 (28.12.2001)	AI 2006 (10.10.2005)	Variazione (2000-2003)		Variazione (2003-2006)		Variazione (2000-2006)	
ZMCCD	Definizione	(m ²)	(m ²)	(m ²)	(m ²)	%	(m ²)	%	(m ²)	%
01	Zone per insediamenti residenziali	2.375.360	2.599.487	2.599.643	224.127	9,44	156	0,01	224.283	9,44
02	Zone per insediamenti produttivi	1.116.363	1.915.226	2.137.701	798.863	71,56	222.475	11,62	1.021.338	91,49
03	Zone per insediamenti direzionali e terziari	0	0	0	0	0,00	0	0,00	0	0,00
04	Zone per insediamenti turistico - ricreativi e ricettivi	0	0	0	0	0,00	0	0,00	0	0,00
05	Zone per attrezzature pubbliche di interesse generale	771.088	71.296	93.873	-699.792	-90,75	22.577	31,67	-677.215	-87,83
06	Zone per servizi pubblici di quartiere	210.945	295.920	298.915	84.975	40,28	2.995	1,01	87.970	41,70
07	Zone per impianti e attrezzature generali	0	653.487	653.487	653.487	n.r.	0	0,00	653.487	n.r.
08	Zone per infrastrutture di mobilità	853.137	839.475	839.475	-13.662	-1,60	0	0,00	-13.662	-1,60
09	Zone per attività agricole	17.328.622	15.518.474	15.484.648	-1.810.148	-10,45	-33.826	-0,22	-1.843.974	-10,64
10	Zone per attività estrattive	0	213.073	213.073	213.073	n.r.	0	0,00	213.073	n.r.
11	Zone di tutela	21.991.271	22.540.349	22.325.972	549.078	2,50	-214.377	-0,95	334.701	1,52
Totale comunale		44.646.786	44.646.787	44.646.787						

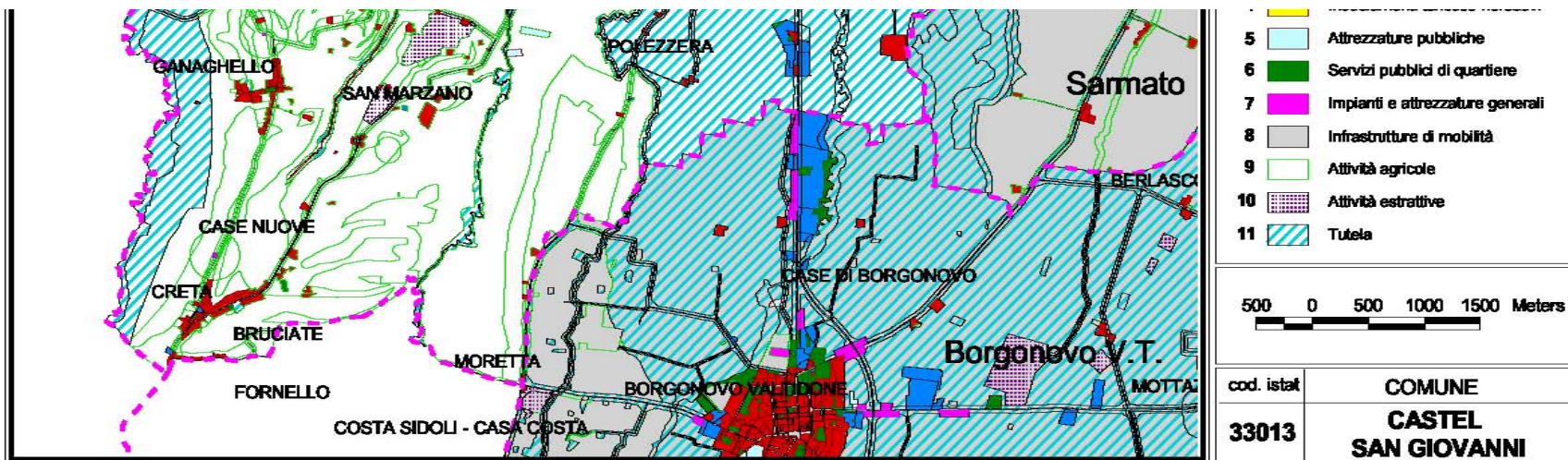

Sintesi Prg 2006

Destinazione residenziale

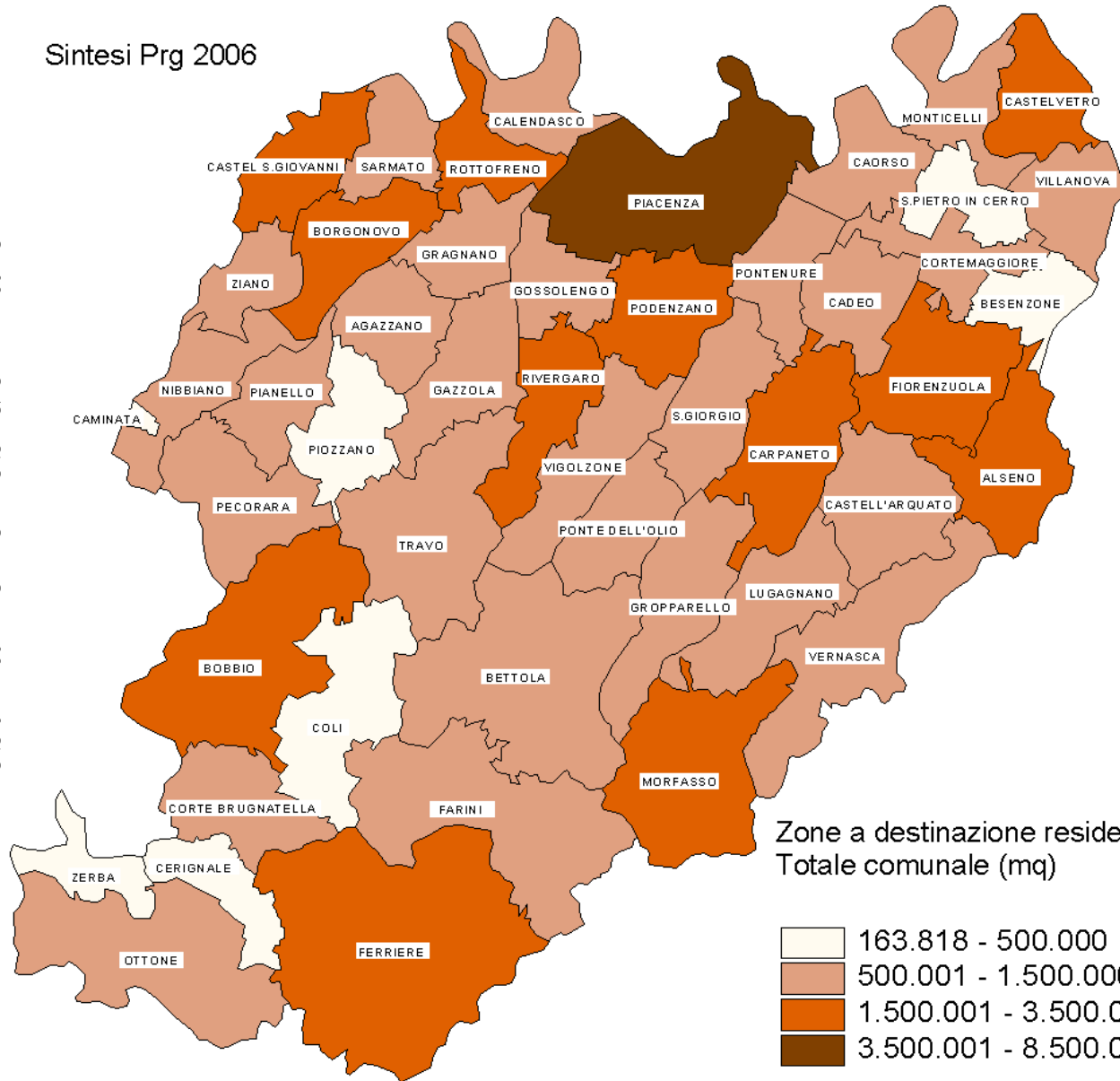

Destinazione residenziale

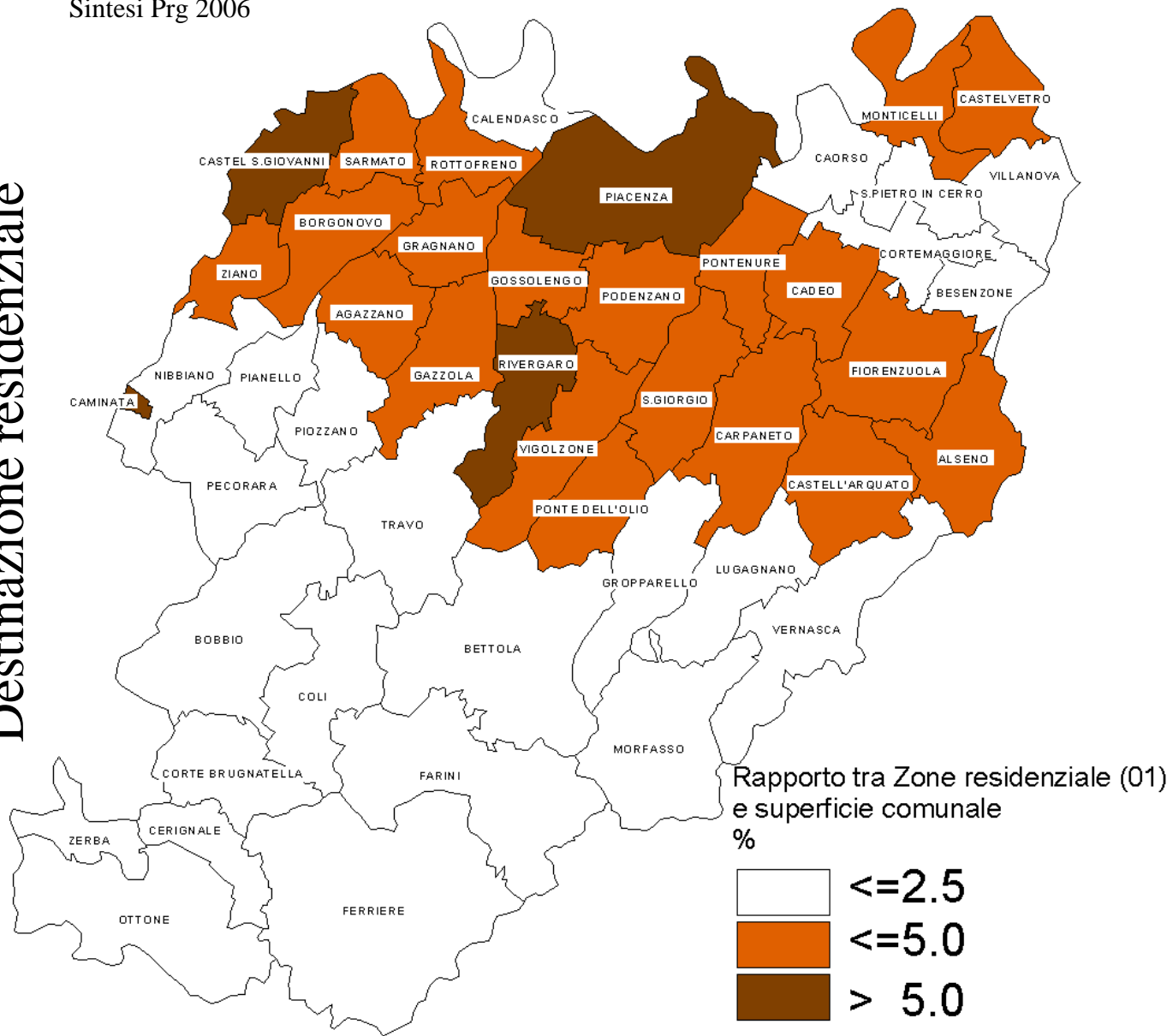

Destinazione residenziale

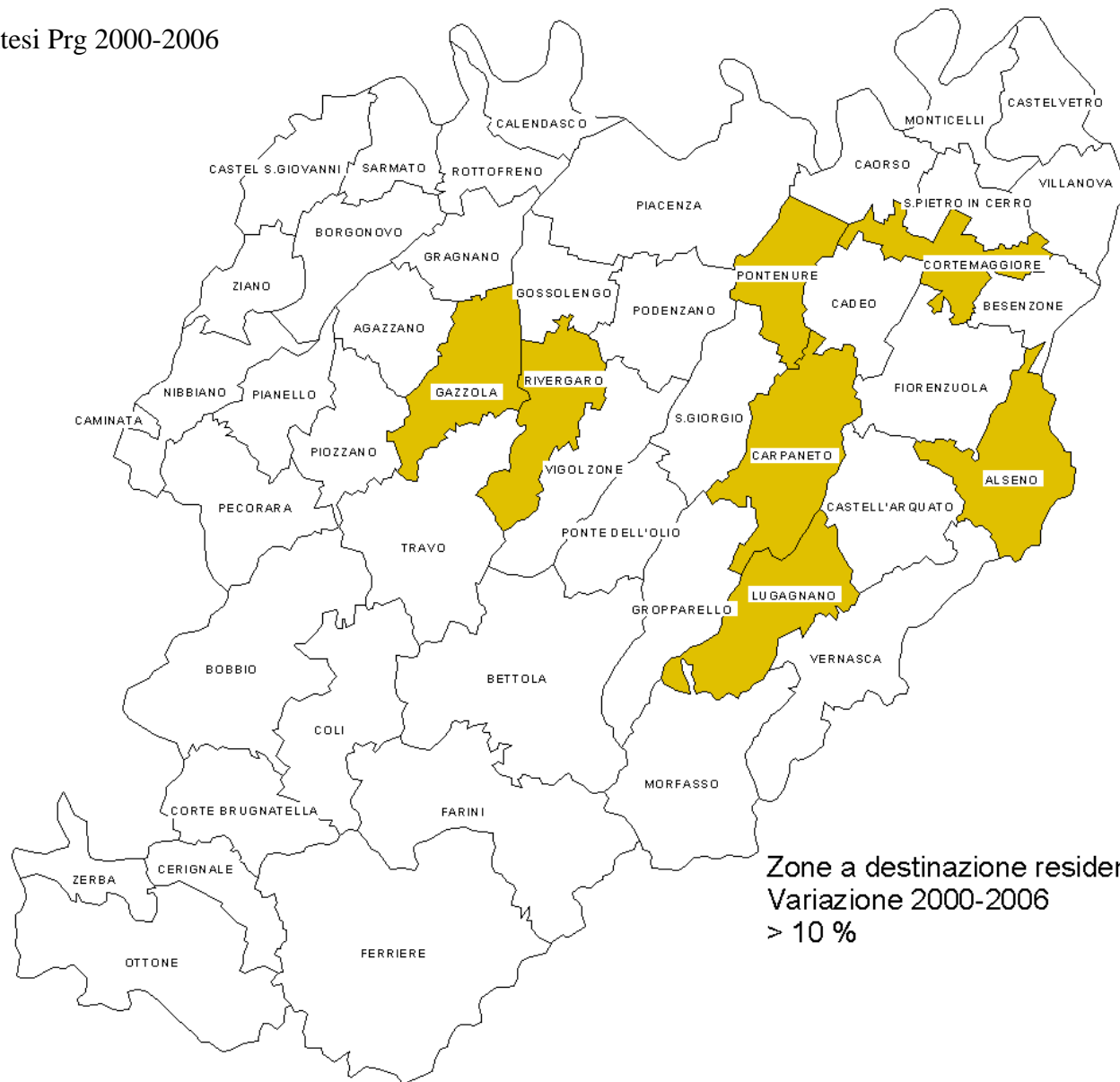

Zone a destinazione residenziale (01)
Variazione 2000-2006
> 10 %

Sintesi PRG anno 2006

Destinazione residenziale

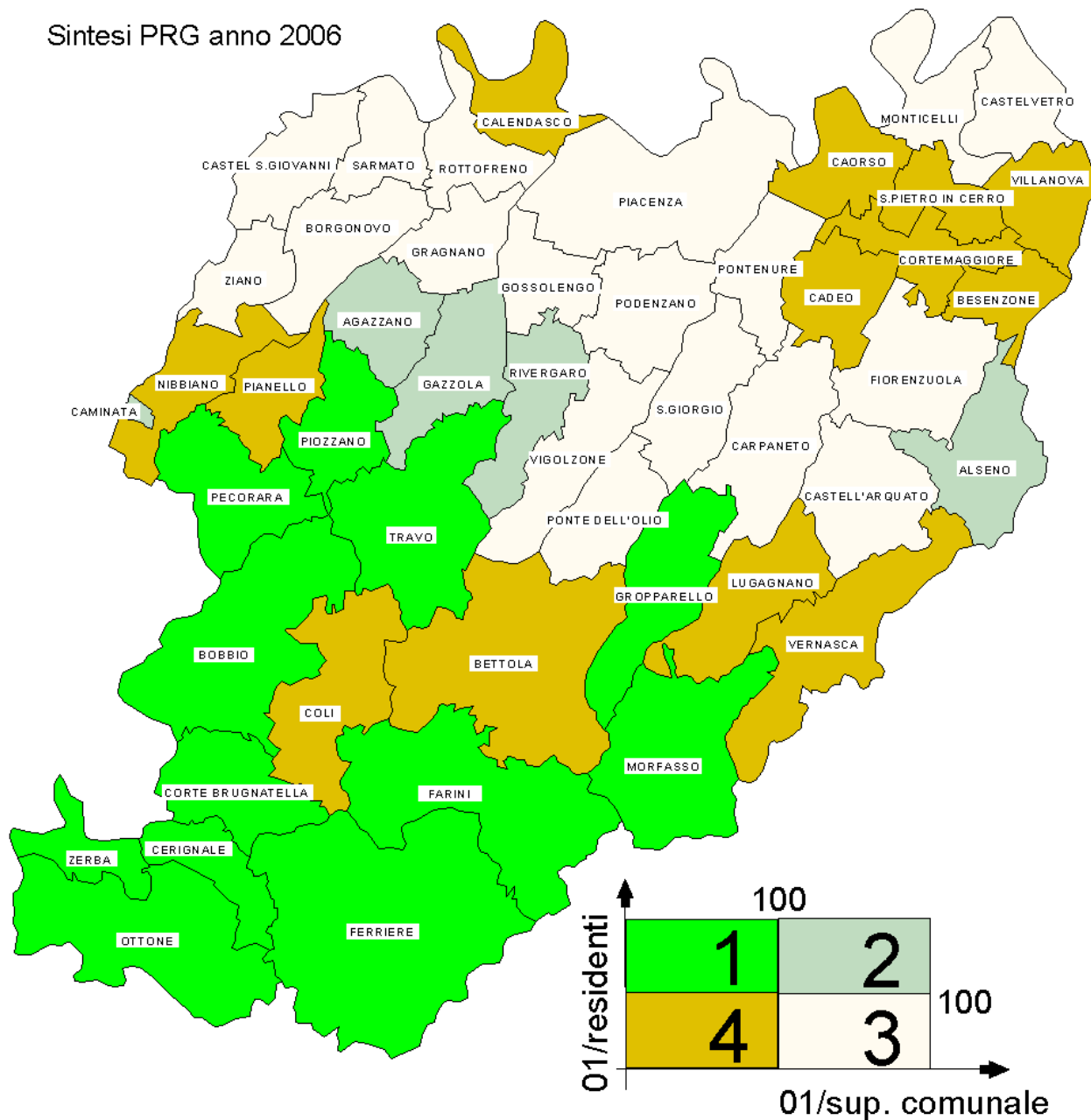

Destinazione produttiva

Sintesi Prg 2006

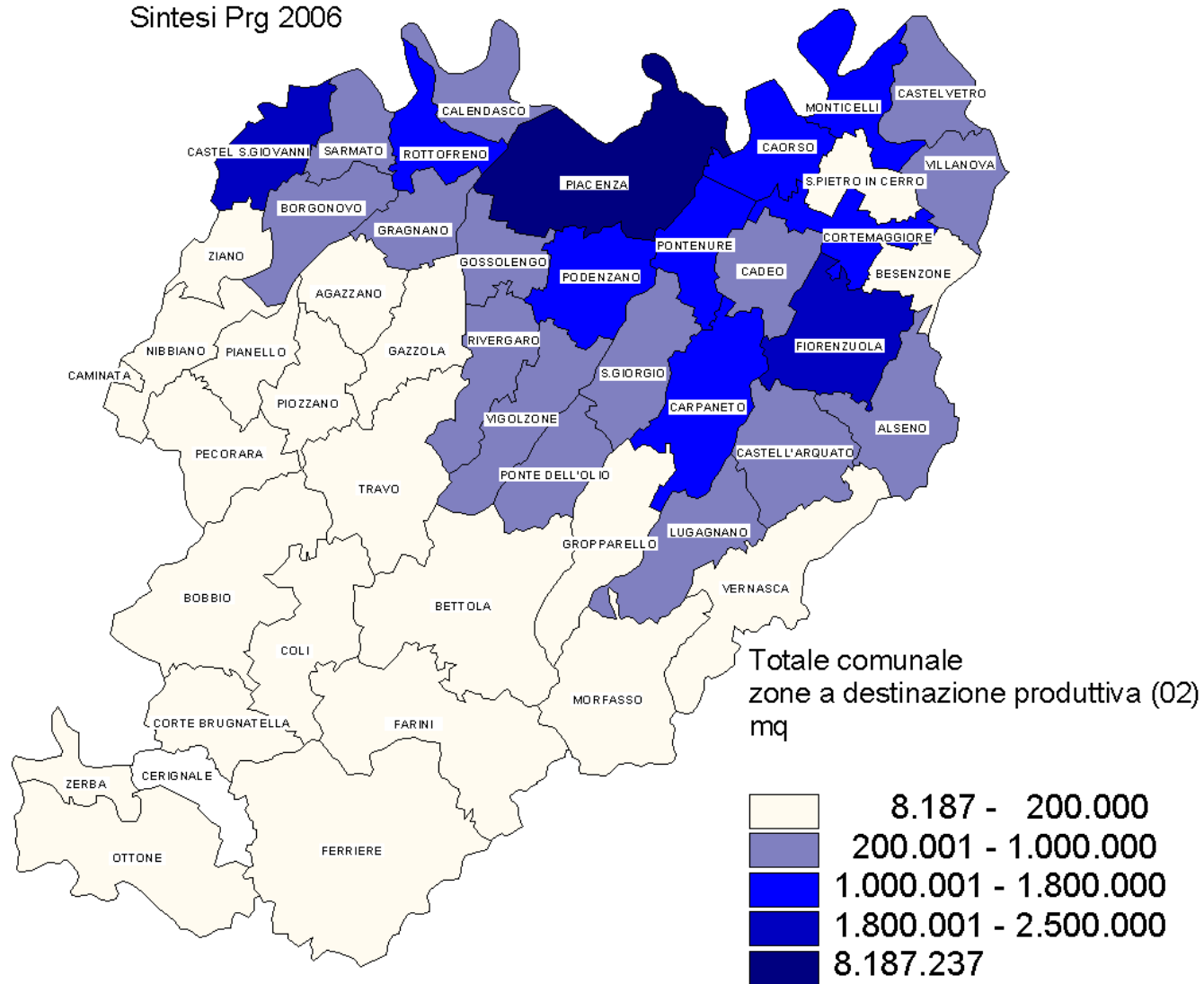

Destinazione produttiva

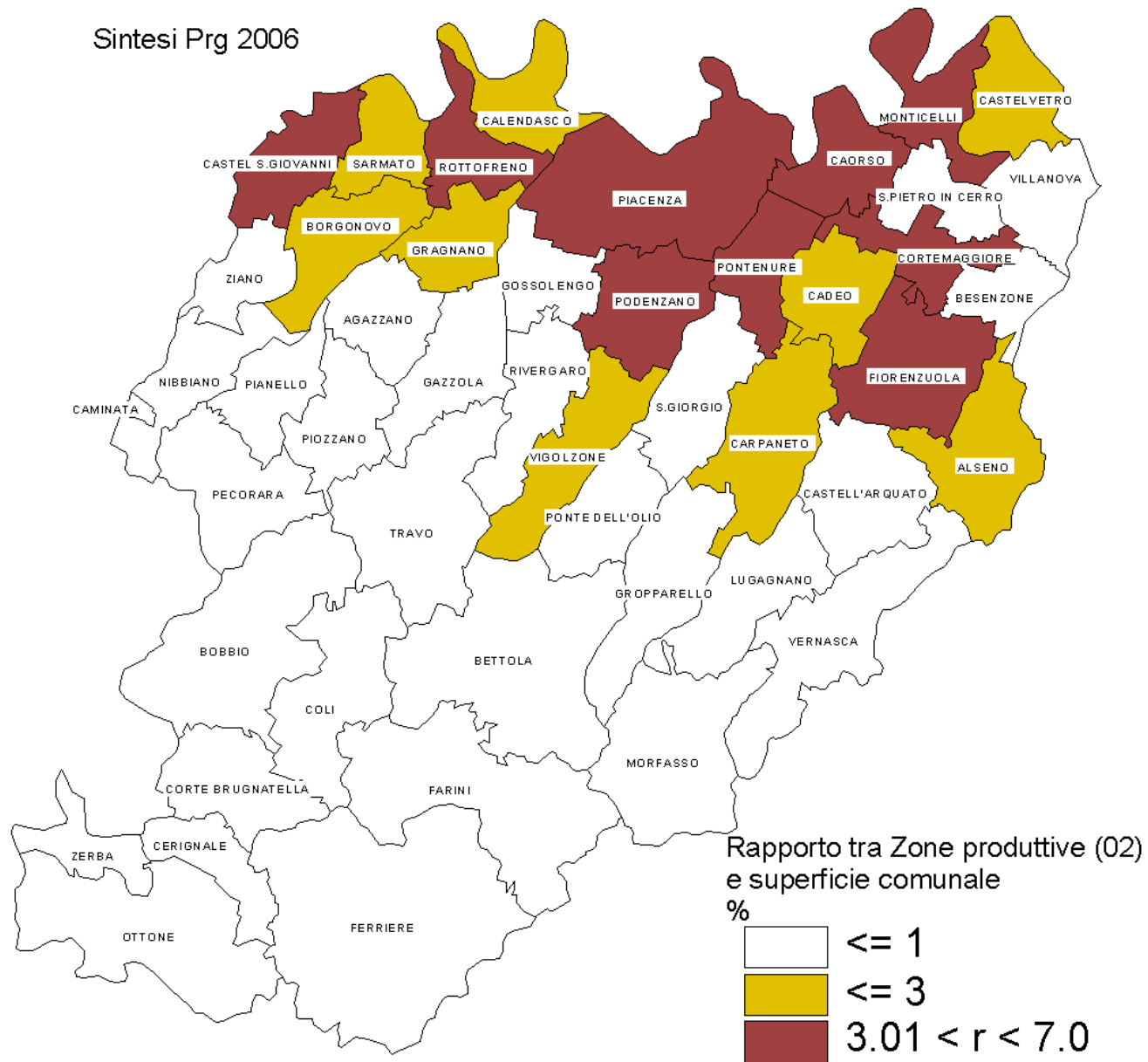

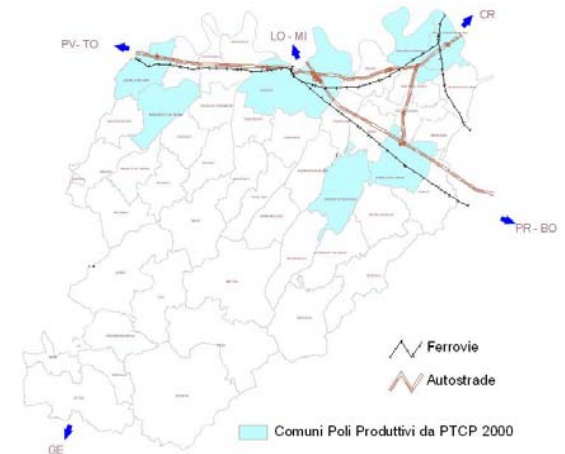

SINTESI POLI PRODUTTIVI PROVINCIALI							
aree a destinazione produttiva (mq)							
comune	agg.to 2000	agg.to 2003		agg.to 2006		incremento 2000-2006	
	totale	totale	di cui espansione	totale	di cui espansione	mq	%
BORGONOVO VAL TIDONE	750,663	693,336	246,250	817,593	366,659	66,930	8.92
CARPANETO PIACENTINO	1,012,312	997,852	157,383	1,091,621	243,651	79,309	7.83
CASTEL S.GIOVANNI	1,116,363	1,915,226	1,176,595	2,163,839	1,361,215	1,047,476	93.83
CASTELVETRO PIACENTINO	482,368	509,109	282,874	708,904	306,231	226,536	46.96
FIORENZUOLA D'ARDA	1,873,141	2,098,643	796,928	2,115,009	808,428	241,868	12.91
MONTICELLI D'ONGINA	724,265	1,235,135	343,825	1,596,240	703,685	871,975	120.39
PIACENZA	6,020,350	8,187,237	4,050,635	8,187,237	4,050,635	2,166,887	35.99
totale poli produttivi	11,979,462	15,636,538	7,054,490	16,680,444	7,840,504	4,700,982	39.24
% poli su provincia	47.24	52.71		52.03			
totale provincia	25,361,064	29,666,194	12,179,278	32,056,384	13,971,733	6,695,320	26.40

POLI PRODUTTIVI aree a destinazione produttiva

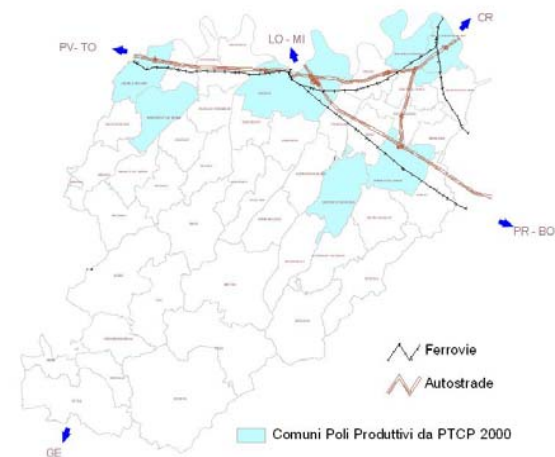
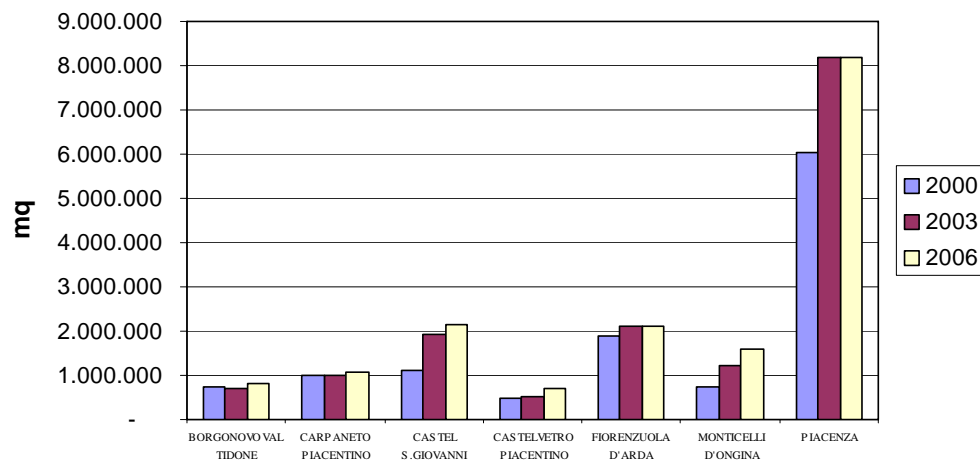

POLI PRODUTTIVI Percentuale aree produttive rispetto alla superficie comunale

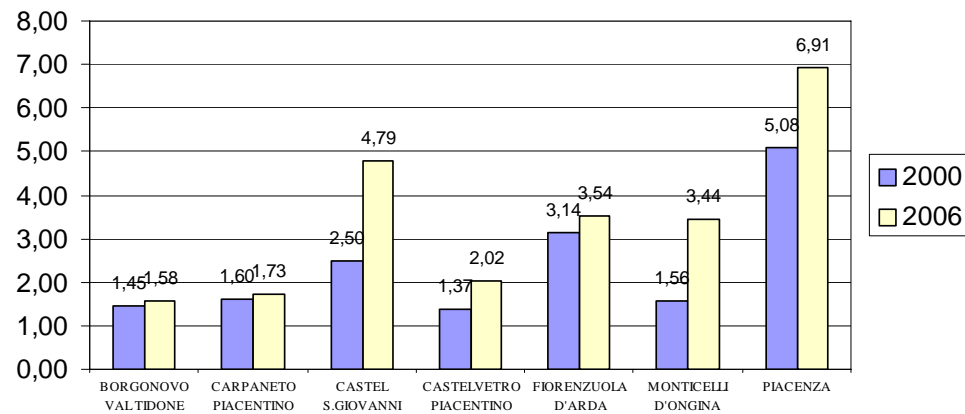

Quadro Conoscitivo

	N. progr.	n.ro tavola	denominazione tavola	scala	allegati - elaborati di supporto		
					all. tavole	scala	
Sistema Naturale e Ambientale	B1 Acqua e suolo	1	B1.a CARTA DELLE UNITA' GEOLOGICHE	100,000	All. B1.5 (T) Dati utili per la valutazione della pericolosità sismica locale – settore di pianura	50000	
		2	B1.b CARTA DEL DISSESTO	100,000	All. B1.7 (T) Carta delle unità di paesaggio geologico	10000	
		3	B1.c CARTA DELLA PERICOLOSITA' SISMICA LOCALE	100,000			
		4	B1.d CARTA LITOLOGICO-LITOTECNICA	100,000			
		5	B1.e CARTA DEI SUOLI	100,000			
		6	B1.f CARTA DELLE AREE DI PERTINENZA FLUVIALE	100,000			
		7	B1.g CARTA DELLE AREE RILEVANTI PER LA TUTELA DELLE ACQUE	100,000			
	B2 Atmosfera						
B3 Natura Paesaggio	8	B3.a AREE DI VALORE NATURALE E AMBIENTALE	100,000	All. B3.4 (T) Siti di Rete Natura 2000 Atlante degli habitat e degli areali di distribuzione potenziale della fauna	25000		
	9	B3.b CARTA DEGLI ECOMOSAICI	100,000				



2007

Elaborati cartografici Variante PTCP 2007 C.d.P. (2/3)



PROVINCIA
DI PIACENZA

	N. progr.	n.ro tavola	denominazione tavola	scala	allegati - elaborati di supporto		
					all. tavole	scala	
Sistema Territoriale	C1 sist. insediativo	10	C1.a	ASSETTO INSEDIATIVO PER SOGLIE STORICHE (EVOLUZIONE DEL TERRITORIO EDIFICATO)	100,000		
		11	C1.b	SISTEMA INSEDIATIVO TERRITORIALE. GERARCHIA DEI CENTRI URBANI	100,000		
		12	C1.c	SISTEMA INSEDIATIVO TERRITORIALE. ESPANSIONE RESIDENZIALE	100,000		
		13	C1.d nord	ATTREZZATURE E SERVIZI D'USO PUBBLICO	50,000		
		14	C1.d sud				
		15	C1.f nord	SISTEMA INSEDIATIVO STORICO	50,000		
		16	C1.f sud				
		16	C1.g	AMBITI PRODUTTIVI E AMBITI FUNZIONALI INTEGRATI DI RILIEVO TERRITORIALE: INDIVIDUAZIONE DELLO STATO D'ATTUAZIONE	50,000		
	17	C1.h	INFRASTRUTTURE E RETI TECNOLOGICHE DI RILIEVO PROVINCIALE	100,000			
	C2 sist. Infrastrutture	18	C2.a	GERARCHIA FUNZIONALE - AMMINISTRATIVA DELLA RETE VIABILISTICA PRINCIPALE	250,000	All. C2.1(T) Tavole sui flussi di traffico	250000
		19	C2.b nord	COLLEGAMENTI E MOBILITA' TERRITORIALE: REALIZZAZIONI E PREVISIONI URBANISTICHE	50,000		
		19	C2.b sud				
	C3 sist. Territorio rurale	20	C3.a	ARTICOLAZIONE DELLE COMPONENTI PRODUTTIVA E PAESAGGISTICA DEL TERRITORIO RURALE	100,000	All. C3.2 (T) Carta della capacità d'uso dei suoli ai fini agro-forestali	100000
		21	C3.b nord	ARTICOLAZIONE DELLA COMPONENTE PERIURBANA DEL TERRITORIO RURALE	50,000	All. C3.3 (T) Sintesi dell'uso del suolo	100000
						All. C3.4 (T) Vincoli all'uso agricolo e opportunità	100000

2007

Elaborati cartografici Variante PTCP 2007 C.d.P. (3/3)

	N. progr.	n.ro tavola	denominazione tavola	scala	allegati - elaborati di supporto	
					all. tavole	scala
Sistema della Pianificazione	22	D3.a nord D3.a sud	AREE E BENI SOGGETTI A VINCOLO CULTURALE E PAESAGGISTICO AI SENSI DEL CODICE DEI BENI CULTURALI E DEL PAESAGGIO (D.LGS.22 gennaio 2004, n.42)	50,000	All. D3.I (T) Aree e beni soggetti a vincolo culturale ai sensi del Codice dei Beni Culturali e del Paesaggio (D.Lgs. 22 gennaio 2004, n.42)	diverse
Valsat						
Rapporto Ambientale						
Valsat	23	Valsat_1	SENSIBILITÀ AMBIENTALE RISPETTO AL POTENZIAMENTO DEL SISTEMA PRODUTTIVO	100,000	Allegato 2.B:Indicatori per la definizione della "Sensibilità ambientale rispetto al potenziamento del sistema produttivo"	ftoA3
	24	Valsat_2	PROPENSIONE ALLA TUTELA NATURALISTICA	100,000	Allegato 2.C:Indicatori per la definizione della "Propensione alla tutela naturalistica"	ftoA3
Documento preliminare						
Relazione						
DP	25	DP_1	VOCAZIONI TERRITORIALI E SCENARI DI PROGETTO	100,000		

