

Tav. T1
Ambiti di riferimento delle unità di paesaggio provinciali

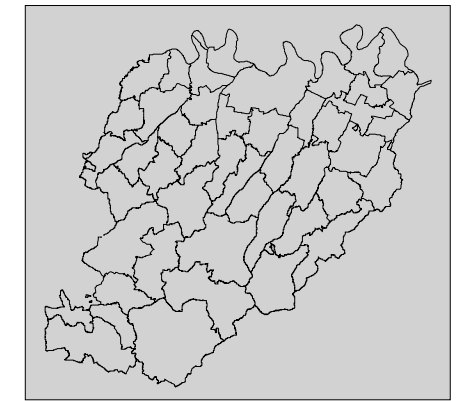

Gruppo di progetto	Coordinatore progetto	Consulenti e progettisti esterni:
Dott. Vittorio Silva Dott. Adalgiso Torselli Dott. Antonio Colnaghi Dott. Giovanna Balgarelli Dott. Paolo Lega Arch. Elena Fantini Ing. Gianni Gazzola Arch. G. Battista Volpe Arch. Simona Derotti Dott. Giuseppe Bongarini Dott. Cesarina Raschiani	Responsabile progetto - Sistema naturale Contorno socio-economico Acqua - suolo Energia - Aria Sistema insediativo e del territorio rurale Area studiata: Poli Funzionali, infrastrutture e viabilità Mobilità sostenibile Valutazione Sistema della pianificazione Norme	Prof. Federico Oliva - Paolo Galuzzi - Politecnico di Milano Dott. Giorgio Neri Dott. Luca Biaggi Dott. Giovanni Fontana Dott. Ing. Ivo Fresia

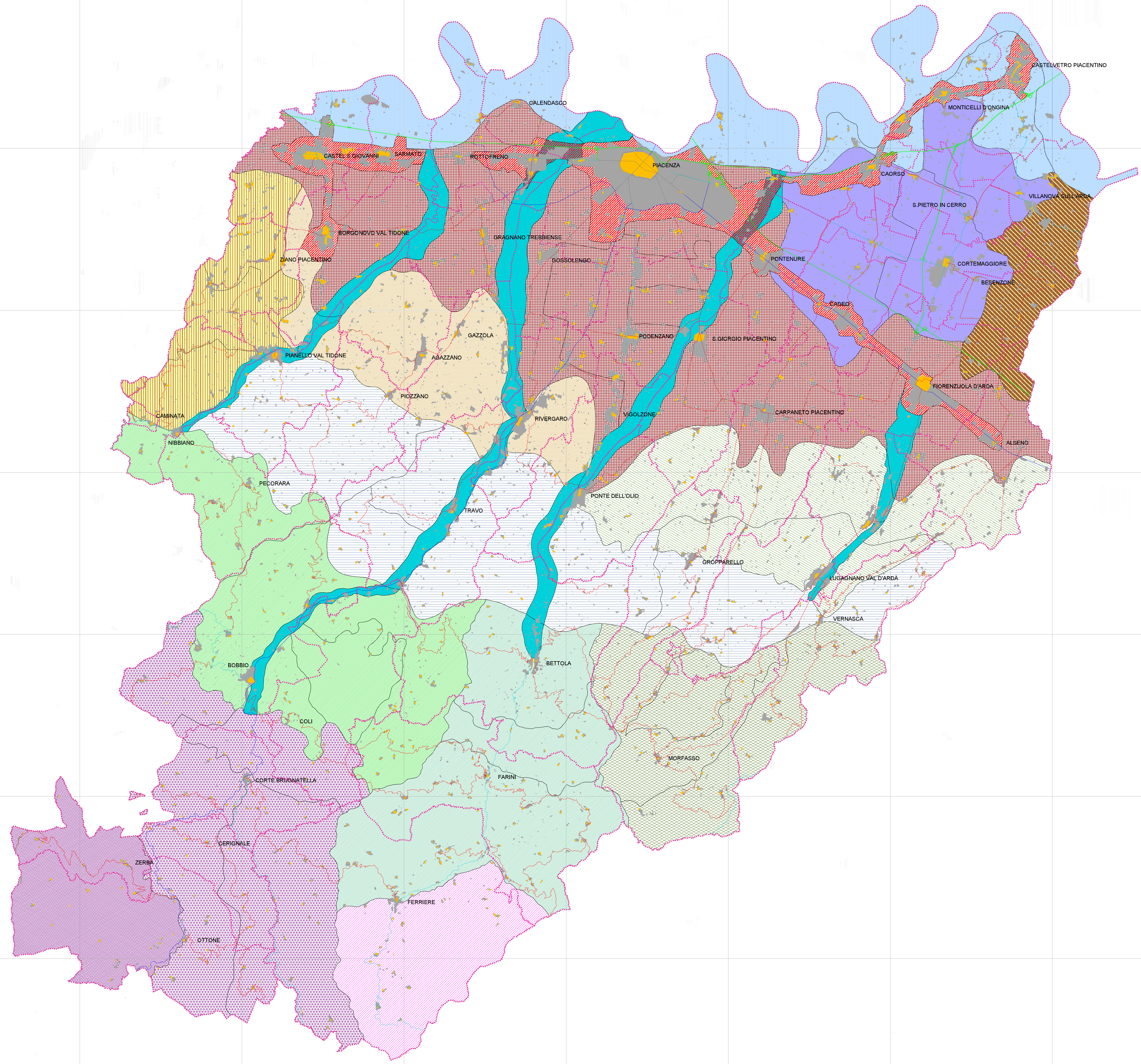
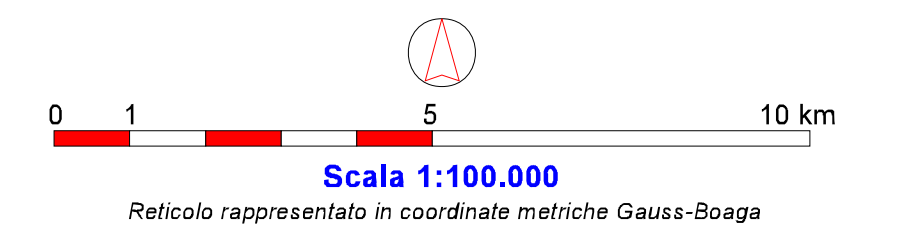

- Unità di paesaggio provinciali**
1. Unità di paesaggio di pertinenza del fiume Po;
 2. Unità di paesaggio dell'alta pianura piacentina;
 3. Unità di paesaggio della bassa pianura piacentina;
 4. Unità di paesaggio della pianura parmense;
 5. Unità di paesaggio fluviale;
 6. Unità di paesaggio del margine appenninico occidentale;
 7. Unità di paesaggio del margine appenninico orientale;
 8. Unità di paesaggio dell'Oltrepò pavese;
 9. Unità di paesaggio dell'alta collina;
 10. Unità di paesaggio della Val Trebbia;
 11. Unità di paesaggio dell'alta Val Trebbia;
 12. Unità di paesaggio della Val Boreca;
 13. Unità di paesaggio della Val Nure;
 14. Unità di paesaggio dell'alta Val Nure;
 15. Unità di paesaggio dell'alta Val d'Arda;
 16. Unità di paesaggio dei sistemi urbanizzati.

- Subunità di paesaggio di rilevanza locale**
- 1a. Subunità del fiume Po;
 - 1b. Subunità del fiume Po meandriforme ed antico;
 - 2a. Subunità dell'alta pianura;
 - 2b. Subunità dell'alta pianura centuriata;
 - 2c. Subunità della bassa pianura;
 - 2d. Subunità della bassa pianura centuriata;
 - 2e. Subunità della pianura delle bonifiche;
 - 3a. Subunità dell'alto corso del torrente Tidone;
 - 3b. Subunità del basso corso del torrente Tidone;
 - 3c. Subunità del medio corso del fiume Trebbia;
 - 3d. Subunità del basso corso del fiume Trebbia;
 - 3e. Subunità del medio corso del torrente Nure;
 - 3f. Subunità del basso corso del torrente Nure;
 - 3g. Subunità dell'alto corso del torrente Arda;
 - 3h. Subunità del medio corso del torrente Arda;
 - 3i. Subunità del margine appenninico orientale;
 - 3j. Subunità dei calanchi del Piacenziano;
 - 3k. Subunità del basso Oltrepò pavese;
 - 3l. Subunità del medio Oltrepò pavese;
 - 3m. Subunità dell'alto Oltrepò pavese;
 - 3n. Subunità della collina della Val Tidone e Val Luretta;
 - 3o. Subunità della collina della Val Trebbia e Val Nure;
 - 3p. Subunità delle Pietre Marcia e Parcellara;
 - 3q. Subunità della collina della Val Chero e Val d'Arda;
 - 3r. Subunità di Pecorara e dell'alto torrente Tidone;
 - 3s. Subunità di Bobbio e Mezzano;
 - 3t. Subunità del gruppo orofitico del M. Capra;
 - 3u. Subunità di Coli e della Val Perino;
 - 3v. Subunità del M. Penice;
 - 3w. Subunità del meandr. di S. Salvatore;
 - 3x. Subunità dell'alta Val Trebbia;
 - 3y. Subunità dell'alta Val d'Aveto;
 - 3z. Subunità di Bettola;
 - 3aa. Subunità di Olmo;
 - 3ab. Subunità di Farini;
 - 3ac. Subunità del Parco Provinciale;
 - 3ad. Subunità di Morfasso;
 - 3ae. Subunità della Val d'Arda sud-orientale;
 - 3af. Sistema urbanizzato di Piacenza e S. Nicolò;
 - 3ag. Sistema urbanizzato di Castel S. Giovanni, Borgonovo e Sarmato;
 - 3ah. Sistema urbanizzato di Fiorenzuola, Cadeo, Pontenure ed Alseno;
 - 3ai. Sistema urbanizzato di Castelvetro, Monticelli e Caorso;

- Cartografia di riferimento**
- insediamenti urbani - Centri storici
 - confini amministrativi
 - corpi idrici principali
 - autostrade
 - strade statali
 - ex strade statali
 - strade provinciali