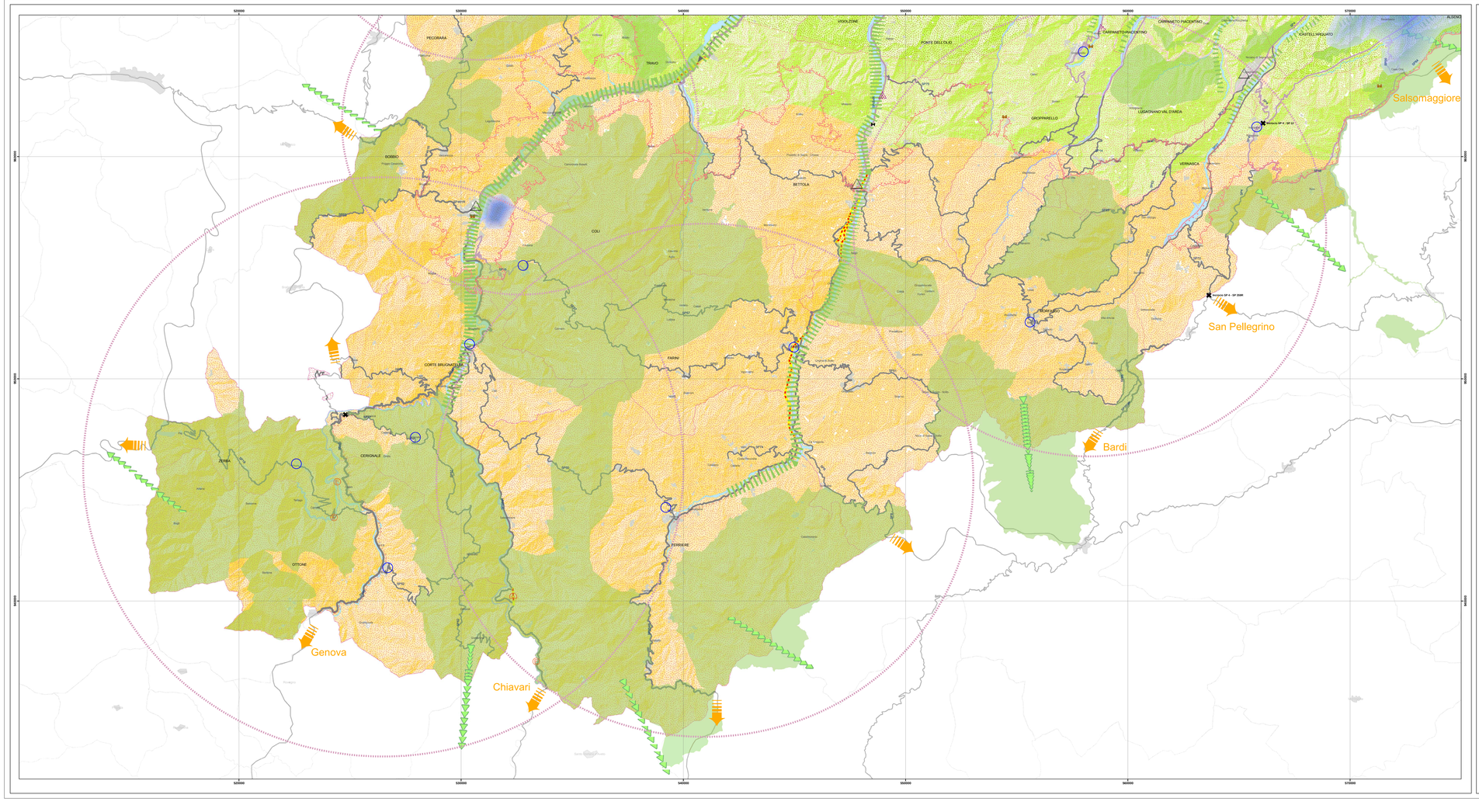

Sistemi territoriali complessi

- Pianura della fascia del Po
- Corridoio insediativo della pianura
- Collina del turismo
- Appennino Piacentino - Parmense
- Via Po: percorso ciclo-pedonale principale
- Via Po: percorso ciclo-pedonale secondario e di collegamento
- Strada dei vini e dei sapori - colli piacentini
- Castelli
- Specializzazione termale

Sistema del territorio rurale

- Ambiti ad alta vocazione produttiva-agricola
- Ambiti agricoli di rilievo paesaggistico
- Ambiti agricoli periurbani
- Assetto rurale degradato o marginale in adiacenza a territori urbanizzati da riorganizzare
- Visuali verso paesaggi di notevole pregio da conservare
- Laghetti irrigazione di pianura
- Discontinuità e varchi nel tessuto urbanizzato da tutelare
- Zone vini D.O.C

Elementi Principali dello Schema Direttore Rete Ecologica

- Corridoi Principali
- Corridoi Secondari
- Direttrici da istituire in ambito pianizziale
  direttrici ove favorire azioni di riambientamento e miglioramento della funzionalità ecosistemica territoriale
- Direttrici critiche da istituire in ambito pianizziale
  direttrice nelle quali mettere in atto provvedimenti tecnici idonei a ridurre la frammentazione
- Nodi prioritari
  aree di riambientamento delle valenze naturalistiche ed ecologiche intrinseche
- Direttrici di collegamento esterno

Armatura urbana di progetto

- Città Regionale
- Polo Ordinatore
- Centro Integrativo
- Centro di Base
- Specializzazione Turistica

Reti per la mobilità

Tipologie di rete viaria

- Autostrade
- Strade statali
- Ex strade statali ora provinciali
- Strade provinciali
- Strade urbane

Tipologie di intervento sulla rete viaria

- Interventi in variante su nuova sede
- Interventi da definire in sede di accordo territoriale
- Interventi di ristrutturazione, rettifica e recupero di tracciati esistenti
- Interventi di riqualificazione di tratti esistenti, adeguamento strutturale, verifica di compatibilità ambientale
- Tratte in galleria
- Grandi strutture - Ponti
- Caselli autostradali di nuovo impianto
- Integrazione funzionale svincolo A21 "La Villa"
- Interventi prioritari puntuali di miglioramento della sicurezza

Rete ferroviaria

- Linea ferroviaria
- Linea A.V.
- SFS1
- SFS2 Servizio Ferroviario Suburbano Piacentino (SFSPc)
- SFS3

Rete del servizio TPL

- Servizio urbano
- Asse forte principale
- Ambiti del servizio a chiamata del TPL
- Asse forte secondario

Nodi di intermodalità e punti di interscambio con il TPL

- Stazioni ferroviarie principali (FF.SS.)
- Fermate di interscambio (SFPc)
- Fermate di scambio (da programmare)
- Terminal
- Parcheggi scambiatori

Approdi e attracchi

- Approdo esistente - Emilia Romagna
- Approdo esistente - Lombardia
- Approdo in progetto - Emilia Romagna
- Attracco esistente - Emilia Romagna
- Attracco esistente - Lombardia
- Attracco in progetto - Emilia Romagna
- Darsena in progetto - Emilia Romagna
- Nuova conca di navigazione
- Porto di Cremona - Lombardia

Navigabilità fluviale

- V classe di navigazione
- IV (V classe dopo attivazione conca Isola Serafini)
- Turistica - diportistica

Attuazione della pianificazione urbanistica

- ad uso residenziale, attrezzature e servizi
- per attività produttive, turistico ricreativo e direzionale-terziario
  - espansione
  - dismesso
- Confini amministrativi

PROVINCIA DI PIACENZA

PTCP PIANO TERRITORIALE DI COORDINAMENTO PROVINCIALE

CARTOGRAFIA di PIANO 2007

Tav. T2.2
Vocazioni territoriali e scenari di progetto

Gruppo di progetto

Dott. Vittorio Erica — Coordinatore progetto
Dott. Giovanni Lanzani — Responsabile a Sistema naturale
Dott. Andrea Cervigni — Contesto socio-economico
Dott. Giovanna Bargiana — Acqua - Suolo
Dott. Giovanni Ferri — Aria - Energia
Arch. Cesare Fuhrer — Sistema insediativo e del territorio rurale
Ing. Gianni Gandolfi — Aree produttive, Poli Funzionali,infrastrutture e viabilità
Dott. Giovanni Rossi — Turismo
Arch. Simona Manzoni — Quadro normativo
Dott. Giovanni Ferri — Valutazione ambientale partecipativa
Dott. Cesarina Reschieri — Norme

Consulenti e progettisti esterni

Prof. Federico Oliva - Paolo Galuzzi — Politecnico di Milano
Dott. Luca Bergia — Kinetikon
Dott. Luca Bergia
Dott. Giovanna Fontana
Dott. Ing. Ivo Freda

N

0 1 2 3 4 5 Km

Scala 1:50.000

Reticolo rappresentato in coordinate metriche UTM ED50

Aree Programma e sub aree

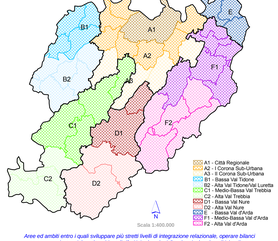

- A1 - Città Regionale
- A2 - I Corona Sub-Urbana
- B1 - Bassa Val Nure-Arda
- B1 - Bassa Val Tidone
- B2 - Alta Val Tidone/Val Luretta
- C1 - Medio-Bassa Val Trebbia
- C2 - Alta Val Trebbia
- D1 - Bassa Val Chero
- D2 - Alta Val Nure
- E - Bassa Val d'Arda
- F1 - Medio-Bassa Val d'Arda
- F2 - Alta Val d'Arda

Aree ed ambiti entro i quali sviluppare più stretti livelli di integrazione relazionale, operare bilanci economico-sociale ed ambientali (fluttivi ed ecologici) ed articolare le politiche di assegnazione funzionale (servizi sovracomunali)

Polarità sovracomunali

Ambiti specializzati per attività produttive di rilievo sovracomunale

- 1 Poli Produttivi di Sviluppo Territoriale (PPST)
- 2 Poli Produttivi Consolidati (PPC)
- 3 Stabilimenti a rischio di incidente rilevante
- 4 Centrali produzione energia elettrica
- 5 Centrale in dismissione

Poli funzionali

- 6 Nuovi Poli Funzionali (PFn)
- 7 Poli Funzionali esistenti (PFe)

Insediamenti commerciali di rilievo sovracomunale

Nuove grandi strutture di vendita:

- 14 Alimentare - Extralimentare
- 15 Extralimentare

Grandi strutture di vendita esistenti:

- 16 Alimentare - Extralimentare
- 17 Extralimentare